NA SEXTA PAGINA: "Na Jaula dos Leões" — J. E. de Macedo Soares

Bibliotheca Nacional
Av.Rio Branco,219

EDIÇÃO DE HOJE * 200 ... PAGINAS

Diario Carioca

Fundador: J. E. DE MACEDO SOARES

Praça Tiradentes n.° 77 | Rio de Janeiro, Quarta-feira, 18 de Setembro de 1935 | Anno VIII — Numero 2.198

Fracassa o Ultimo Esforço da Sociedade das Nações

OS DELEGADOS ITALIANOS DECLARAM QUE SERA' REGEITADO O PLANO DOS CINCO

Os temporaes impossibilitam o accesso á Abyssinia

GENEBRA, 17 (U. P.) — Os delegados italianos declararam hoje aos demais membros do Conselho da Liga que contam como certo que o seu paiz rejeitará o plano da Commissão dos Cinco para a solução da pendencia com a Ethiopia.

Alguns delegados acreditam ,entretanto, que a talia talvez examine o referido plano emquanto aguarda "a cessação das chuvas". E' que na época actual, com o desabamento de grandes temporaes, o accesso ao territorio ethiope é praticamente impossivel.

A França Deve Decidir-se Pela Italia ou Pela Inglaterra

Incommodas Essas Pesadas Mochilas!

Esses pobres ethiopes têm a desventura de fazer parte do exercito regular (Guarda Imperial), condemnados a carregar essas enormes mochillas das quaes estão livres os seus patricios menos civilizados, que trazem apenas um fusil ás costas e uma cartucheira a tiracolo

Na Confusão, a Wilhelmstrasse Tem Sido a Unica Chancellaria a Tirar Proveito

A ITALIA NÃO TEME AS SANÇÕES ECONOMICAS PORQUE CONTA COM A ALLEMANHA, A POLONIA, A HUNGRIA E A AUSTRIA

Hontem, numa exposição aqui feita em torno do conflicto italo-ethiope e sua repercussão na politica européa, dissemos que a Allemanha vae aproveitar a confusão para rehaver Memel. Hontem á tarde os jornaes publicaram o resumo dos commentarios da imprensa de Paris sobre a situação na Europa. Transcrevemos do "Popular": "Hitler dicta ás nações pacifistas seu dever com Mussolini. Afim de impedir a aggressão a Memel é necessario prevenir ou reprimir a aggressão á Abyssinia e para que a Liga das Nações possa garantir a paz contra o racismo é necessario que o conflicto italo-ethyope não imponha á autoridade do instituto de Genebra nenhuma humilhação, mas que, ao contrario, a Liga saia do conflicto victoriosa e fortalecida".

Não esperavamos que apenas algumas horas depois os jornaes confirmassem a nossa observação.

A Wilhelmstrasse de parabens...

A diplomacia do Reich tem trabalhado nestes ultimos tempos com vento pela pôpa. Tudo lhe vae saindo bem. A's vezes lhe sáe mesmo melhor do que poderia ella esperar. Haja vista o accordo naval-anglo-allemão, assignado semanas depois da França ter conseguido o apoio dos inglezes para a frente triplice contra... a Allemanha.

Essa victoria da Wilhelmstrasse influiu poderosamente para a politica de indecisão adoptada pela França em face do conflicto italo-ethyope.

Ao fazer-se o accordo triplice de Londres em fevereiro ultimo toda a imprensa franceza estava ao lado do Quai d'Orsay, cuja orientação italophila lhe valia os maiores elogios. Vieram os allemães com o seu plano do rearmamento naval e puzeram fim a essa unanimidade. Os jornaes da direita, que representam uma corrente de opinião que não póde ser desprezada, principalmente em se tratando de politica estrangeira, passaram a deblaterar contra a Inglaterra, accusando-a de manter attitude duplice. Apparentemente com a França, na realidade com a Allemanha. Esta a accusação dos jornaes da direita.

NA ABYSSINIA

— Mas qual é mesmo o seu emprego na vida civil?
— Sou delegado da Italia á Conferencia do desarmamento...

Entre a Inglaterra e a Italia

O conflicto entre a Italia e a Abyssinia obrigou a França a se definir pela Liga das Nações, por motivos que explicámos domingo, e definir-se por Genebra, dada a attitude intransigente do Duce, equivale a definir-se pela Inglaterra.

A offensiva anti-ingleza dos elementos da direita recrudesceu. Apoiando-se na necessidade para a França de manter a Allemanha sempre á distancia, acham os direitistas que o sr. Pierre Laval deveria ficar com a Italia, que é a melhor garantia da independencia da Austria. Se a França se afastar da Italia, esta cairá nos braços de Hitler. A' Allemanha não será difficil obter que Mussolini lhe permitta afinal realizar a Anschluss. Unida á Austria, a Allemanha ficará numa posição admiravel. Irá cobrindo toda a Europa central, destruindo ou pelo menos enfraquecendo a Tchecoslovaquia, a Rumania e a Yugoslavia. Sustentam os srs. Kerillys e Recouly que o Duce á ultima hora talvez não considere esse preço do apoio allemão muito caro.

A Allemanha, a Polonia, a Hungria e a Austria ao lado da Italia

O "Fanfulla", diario estreitamente ligado á Embaixada da Italia, diz que a Inglaterra já desistiu das sancções militares. Limitar-se-á ás sancções economicas. Mas estas não terão efficacia, sustenta o "Fanfulla", pois a Italia, através a Austria poderá alimentar-se na Allemanha, Polonia e Hungria.

Teremos nisso a explicação para os ultimos discursos de Hitler contra os Soviets e o incidente entre o cel. Beck e o sr. Litvinoff? A Russia applaudiu ruidosamente o discurso anti-italiano de Sir Samuel Hoare.

A ultima esperança

O dia de hontem foi de apprensões. A imprensa vespertina chegou a annunciar, em titulos garrafaes, o inicio das hostilidades entre os tropas italianas e ethiopes. O Comité dos Cinco reuniu-se immediatamente. Logo veiu o desmentido. E' symptomatica, entretanto, a attitude dos jornaes que deram a noticia, felizmente falsa, de inicio das hostilidades, sem demonstrar surpresa alguma. A situação realmente é por demais grave e admitte a hypothese da declaração da guerra de um momento para outro. Sabe-se que o Register Lloyd, a poderosa organização de seguros navaes de Londres, resolveu cancellar todos os contratos feitos com navios que naveguem em aguas que possam tornar-se theatro do provavel conflicto. A medida é de excepcional gravidade e desde a grande guerra não era posta em pratica.

Mussolini, por sua vez, fa-

(Conclue na 3ª pagina).

As fronteiras da Argentina com a Bolivia

UMA DECLARAÇÃO DO CHANCELLER SAAVEDRA LAMAS

BUENOS AIRES, 17 (U. P.) — O chanceller Saavedra Lamas, falando sobre a informação divulgada nas columnas de "La Razon" em torno da occupação de terrenos argentinos por uma nação vizinha, declarou á United Press que embora não tivesse conhecimento official da referida noticia, suppunha tratar-se de uma questão de limites, que se acha pendente, ha muitos annos, com a Bolivia.

O Imperador Quer a Paz Mas o Povo da Ethiopia Quer a Guerra

"Que é Que o Negus Espera?"

E' o que perguntam alguns chefes regionaes desejosos de tomar a offensiva

EDWARD W. BEATTIE

ADDIS ABEBA, setembro (U. P) — Via aerea — Tendo perfeito entendimento geral da situação, o imperador Hailé Selassié é pela paz na actual e delicadissima emergencia, mas, incontestavelmente, seu povo possue forte espirito guerreiro.

Não procede isto de animosidade contra qualquer nação, mas do facto de que, contentes com aquillo que possuem, os abexins estão sempre dispostos a defender o torrão natal, com a inflexivel determinação peculiar aos montanhezes, de que a historia da independencia suissa vale como o melhor exemplo, na chronica dos povos brancos.

Ras Gabre Mariam, que quer a offensiva

Ser guerreiro é proprio do abexin e o paiz carrega a tradição de seculos de luta civil, antes que o imperador Menelick viesse provar a possibilidade da implantação de solido governo central.

Mesmo em sua actualidade de Estado centralizado, o Imperio conta com principes tão poderosos, que cada um delles é verdadeiro senhor de um exercito particular.

Não apenas o commum do povo, mas alguns daquelles chefes regionaes não comprehendem a politica de contemporização do monarcha, em face da ameaça da aggressão fascista, formulando perguntas assim: "Que é que o imperador espera? Deviamos atacal-os já, emquanto não accumularam a plenitude de suas forças em nossas fronteiras."

(Conclue na 3ª pagina).

Expressões Pasmosas

O general Góes Monteiro havia suspendido a já longa série de suas entrevistas á imprensa. Hontem, porém, o ex-ministro da Guerra quebrou o seu silencio, falando aos nossos collegas do "Diario da Noite". O illustre general, depois de se estender em longas considerações sobre o conflicto italo-abexim, referiu-se tambem ao Brasil.

As palavras do antigo commandante do sector leste sobre a situação militar do Brasil são alarmantes. São incriveis. Disse o general Góes Monteiro: "Devo revelar que o Brasil está completamente incapacitado para tomar parte em qualquer guerra, que resulte do achincalhe á sua soberania. Digo incapacitado, militarmente, despido completamente de quaesquer meios de guerra para lutar ou mesmo defender-se. O nosso Exercito não dispõe de apparelhamento technico de especie alguma, nem armamento, nem equipamento, nem nada... "Julgo que qualquer pequeno paiz da America do Sul se entrasse em conflicto com o Brasil, levaria vantagens militares na peleja."

Causa pasmo o que está acima transcripto. Se essas expressões partissem de um qualquer official subalterno, poder-se-ia leval-as á conta de infantilidade. Tendo sido, porém, externadas por um general do Exercito, cheio de responsabilidades no exercicio da sua carreira, que já foi ministro da Guerra, assumem proporções de vulto. E o paiz inteiro tem o direito de perguntar ao general Góes Monteiro em que se baseia o seu pessimismo, a ponto de nos julgar, publicamente, inferior a qualquer pequeno paiz da America do Sul. A verdade é que o paiz gasta uma fortuna com os orçamentos militares e julga ter um Exercito capaz de attender a qualquer momento á defesa da sua soberania, embora não nos anime nenhum sentimento guerreiro. O general Góes Monteiro, cujas virtudes civicas e cujo patriotismo sempre admiramos, está no dever de explicar melhor o seu pensamento, a não ser que suas palavras tenham sido deturpadas pelo reporter...

O Presidente da Republica Viaja Hoje Para Porto Alegre

NA COMITIVA DO CHEFE DA NAÇÃO SEGUEM PARA O RIO GRANDE OS MINISTROS DA FAZENDA E VIAÇÃO E O GOVERNADOR DA BAHIA

O presidente Getulio Vargas parte hoje pela manhã para Porto Alegre, no avião da carreira, afim de assistir ás festas commemorativas do Centenario Farroupilha.

Em companhia do presidente da Republica viajam sua exma. senhora, d. Darcy Vargas e seus filhos Getulio e Alzira Vargas, o general José Pinto, chefe do seu Estado Maior e do commandante Raul Reis, seu ajudante de ordens.

Seguem tambem na comitiva presidencial os ministros Arthur Costa e Marques dos Reis e o governador Juracy Magalhães.

O sr. Getulio Vargas deverá regressar ao Rio na proxima terça-feira.

As Accumulações Remuneradas e a Camara Municipal

UM PROTESTO CONTRA A PRISÃO DE GENNY GLEIZER

Um caso de desapropriação — Os projectos approvados — O texto do projecto sobre accumulações

O vereador classista sr. Augusto de Azevedo Santos

A Camara Municipal realizou, hontem, uma sessão movimentada.

O sr. Moura Nobre voltou a falar em defesa da administração do sr. Gustavo Guimarães na Assistencia Municipal, occupando a maior parte da hora destinada ao expediente.

Depois de ter falado o vereador de São Christovão, o sr. Frederico Trotta fez uso da palavra, para lavrar o seu protesto contra a prisão da menina Genny Gleyzer, terminando com essas palavras:

"Agora mesmo um grupo de senhoras da mais alta sociedade, figuras de representação social, dirigiram um appello vehemente e emocionante em nome da mulher brasileira ao sr. presidente da Republica, para que se dê immediata liberdade a Genny Gleyzer, para que essa menina, na flôr da mocidade, quando ainda as idéas não podem estar amadurecidas e portanto não pode prevalecer o conceito emittido pelas autoridades de que ella é uma criatura perigosa á sociedade brasileira.

Sr. presidente, eu desejaria apresentar á Camara Municipal um requerimento no sentido de que a mesa se dirigisse em telegramma ao sr. presidente da Republica, pedindo clemencia para essa creança, que mal vae amanhecendo na vida e já sente todas as trévas das perseguições e das injustiças humanas.

Não se pode fundamentar uma sociedade, actualmente, sem que essa sociedade repouse na pedra angular da justiça social.

O maior crime dessa moça foi ter, em successivas reuniões, expressado de uma maneira vehemente o seu pensamento em pról dos seus companheiros de infortunio.

Sr presidente, não devemos nem podemos voltar á situação da Edade Média em que a livre expressão do pensamento era um crime punido com todos os horrores da inquisição."

A SESSÃO

A sessão de hontem, na Camara Municipal foi aberta pelo vice-presidente, sr. Ernani Cardoso, com a presença de 21 vereadores.

A acta da sessão anterior foi approvada, depois de sobre ella ter falado o sr. Frederico Trotta.

REQUERIMENTOS APPROVADOS

Foram approvados os seguintes requerimentos:

Do sr. Cesar Leite, mandando officiar ao prefeito no sentido de ser informado qual o motivo por que ainda não foi assignado o decreto de desapropriação de uma faixa de terra do terreno situado á rua Nascimento Silva n. 200, dando fundos pela rua Redemptor, onde invade essa mesma rua em 10 metros, prejudicando assim o alinhamento, o calçamento e difficultando o transito de pedestres e vehiculos; do sr. Ernani Cardoso, solicitando providencias junto á Secretaria da Viação, afim de que seja determinado o calçamento da rua Pinto Telles, a qual começa na rua Candido Benicio e finaliza na Estrada do Macaco, na 30ª circumscripção municipal de Jacarépaguá, e bem assim á rua Guanabara.

PROJECTOS APPROVADOS

Na ordem do dia foram approvados os seguintes projectos:

Considera de utilidade publica municipal a Sociedade Italiana de Beneficencia e Mutuo Soccorro, e dá outras providencias.

Autoriza o prefeito a constituir uma commissão para para redigir a "Historia do Districto Federal", e dá outras providencias.

Manda contar ás professoras que menciona o tempo de serviço a quem se refere.

Restabelece a pensão de montepio deixada por Antonio Fernandes Brasil, nas condições que menciona.

Autoriza o prefeito a entrar em accôrdo com o governo da União quanto aos serviços de fiscalização de generos alimenticios.

(Com voto em separado) — Autoriza o prefeito a abrir o credito supplementar de reis 300:000$000 para occorrer a despesa que menciona.

Dôa á Associação Brasileira de Imprensa os terrenos.

VEDANDO AS ACCUMULAÇÕES REMUNERADAS

A Camara Municipal discutiu hontem, largamente, o projecto n. 82, que manda vedar as accumulações remuneradas no funccionalismo municipal. Esse projecto merece a attenção dos vereadores do Districto, porque vem resolver um problema de alto interesse para as finanças da municipalidade.

Voltou o projecto ás commissões, depois de sobre elle terem falado varios vereadores, inclusive o sr. Clapp Filho que disse:

— sr. presidente, eu dou o meu voto para que seja retirado da discussão esse projecto porque sei que ao mesmo está reservado o destino do de n. 66, que fixa o maximo de vencimentos.

O sr. Adauto Reis — V. ex. requereu, ainda ha pouco, a ida á Commissão de outros projectos. Como agora faz essa declaração?

O sr. Clapp Filho — Toda a Camara foi favoravel á fixação do maximo de vencimentos. Entretanto, até hoje o projecto 66 não conseguiu ser approvado porque cada vez que vem a plenario um vereador apresenta emenda e o projecto volta ás Commissões, tal como o que agora se verifica.

Eis a razão por que voto contra.

O sr. Heitor Beltrão — E' preciso que o projecto não vá para o purgatorio!

O projecto n. 82 está assim redigido:

"Veda a accumulação de cargos publicos remunerados e dá outras providencias.

Considerando que a Constituição de 16 de julho, em seu art. 172, define claramente preceito contrario á accumulação de cargos publicos remunerados;

Considerando que aquella Carta attribue ao Estado directrizes nitidamente sociaes:

Considerando que as difficuldades de vida que affligem a sociedade nos tempos hodiernos estão a exigir medidas rigorosas de justiça por parte dos poderes constituidos;

Considerando ainda que a accumulação de cargos publicos remunerados vem constituido grave erro administrativo em toda a vida republicana,

A Camara Municipal resolve:

Art. 1º — O governo municipal fica inhibido de nomear,

O vereador classista sr. João Augusto Alves

para funcções publicas remuneradas, os cidadãos que, por qualquer motivo, já percebam dos cofres publicos.

§ 1º — Exceptuam-se os casos previstos no § 1º do art. 172 da Constituição Brasileira, tratando-se de cargos technico-scientificos conquistados em concurso de provas e de titulos e bem assim de cargos de magisterio, emquanto não vigorar o regime de tempo integral, satisfeita a exigencia de compatibilidade dos horarios de serviço.

§ 2º — Poderão ser nomeados em commissão funccionarios municipaes, perdendo a remuneração que percebiam no cargo primitivo.

Art. 2º — Os funccionarios municipaes enquadrados na letra expressa do art. 1º deverão, dentro de trinta dias, a contar da data de promulgação da presente lei, apresentar declarações contendo as respectivas opções.

Paragrapho unico — Se, findo o prazo, aquelles funccionarios não houverem satisfeito essa exigencia legal, o Poder competente lavrará as demissões de quantos cargos occupem indevidamente.

Art. 3º — Revogam-se as disposições em contrario.

Sala das sessões, 22 de julho de 1935 — Attila Soares — Corrêa Dutra — Ruy Almeida, Frederico Trotta — Romero Zander — Ernani Cardoso.

CLINICA DE VIAS URINARIAS
Dr. Samuel Kanitz
Membro da Sociedade de Urologia da Allemanha, ex-assistente dos professores Lichtemberg, Lewin, Joseph, de Berlim e Haslinger, de Vienna, Especialistas em doenças dos Rins, Bexiga, Prostata, Urethra, Doenças de Senhoras, Diathermia, Ultra Violetas. Consultorio: 7 de Setembro, 42-Sob., das 13 ás 17 horas. Phone: 23-3531.

NO SENADO

O SR. PIRES REBELLO COMBATE A JOGATINA

O Jogo Regulamentado, Diz o Orador, é Mais Perigoso do Que Livre

O orador da sessão de hontem, no Monroe, foi o sr. Pires Rebello, que voltou a tratar do caso do jogo, combatndo-o com a veeemencia do costume. Referindo-se á repercussão da sua campanha na Camara, o senador piauhyense disse:

— "O deputado Henrique Dodsworth acha que em relação ao assumpto do jogo, em face da legislação do Governo Provisorio, são divergentes as opiniões: "Sustentam uns — affirma s. ex. — que o Governo Provisorio, ao criar o sello penitenciario no decreto 24.797 de 14 de julho de 1934, artigo 2º n. VI, estabelecendo dois por cento sobre o movimento de todas as funcções em que haja aposta em dinheiro ou de jogo permittido ou tolerado por autoridades administrativas ou judiciarias, excluiu a referencia a jogos não punidos no Codigo Penal"; e sustentam outros que não excluiu.

Não conhecemos a opinião de um só jurista abalisado que se haja pronunciado nesse sentido. Que a criação de um sello revogue a lei penal afigura-se-nos these por demais audaciosa e singular.

Sim, por que qual a finalidade do decreto 24.797?

A mais efficiente arrecadação de multas e taxas penaes, para, com o respectivo producto, auxiliar as verbas orçamentarias destinadas á installação, conservação e manutenção dos estabelecimentos, colonias, cadastro, patronatos, asylos penitenciarios reformatorios, etc.

E' vedada, em hermeneutica a interpretação encarando-se um dispositivo isolado da lei. Deve-se observar a systematica. E foi o que não fez o nobre deputado, que deixou entrever a possibilidade de um inciso de um artigo do decreto 24.797 haver revogado a Consolidação das Leis Penaes, absurdo que [illegible] [illegible] [illegible] [illegible] [illegible] entar até agora.

Sr. Pires Rebello

E' principio prevalecente e consubstanciado no art. 4º da Introducção do nosso Codigo Civil "a lei só se revoga ou deroga por outra lei; mas a disposição especial não revoga a geral revoga a especial, senão quando a ella, ou ao seu assumpto, se referir, alterando-a explicita ou implicitamente".

Depois de outras considerações, o sr. Pires Rebello salientou que se se annuncia a regulamentação do jogo, para accentuar que vae combater essa medida. A jogatina regulamentada é mais perigosa do que a livre, porque tira ás autoridades a faculdade de agir quando fôr julgado opportuno, como aconteceu com o Casino de Copacabana, [illegible] pelo governo Washington Luis.

[illegible] o presidente [illegible] tou a sessão.

A TOSSE

é um symptoma de irritação dos bronchios ou dos pulmões. O menor descuido póde occasionar doenças perigosas, até mesmo a tuberculose. Seja prudente. Aos primeiros symptomas de tósse, resfriado ou congestão, tome a

EMULSÃO de SCOTT

O novo cathedratico de clinica gynecologica

TOMOU POSSE, HONTEM, O PROFESSOR ARNALDO DE MORAES

Com as solemnidades protocolares, tomou posse, hontem ás 14 horas, do cargo de lente cathedratico da cadeira de clinica gynecologica, da Faculdade de Medicina do Rio de Janeiro, o professor Arnaldo de Moraes.

Por esse motivo, o illustre scientista patricio, receberá, a 28 do corrente, expressiva demonstração de apreço e sympathia, de seus numerosos amigos, discipulos e admiradores, que lhe offerecerão um jantar no Jockey Club.

Concurso Internacional de Radio Telegraphia de Amadores

O sr. Vasco Abreu, "PY 1 AW", vencedor no Brasil do "Concurso Internacional de Radio-Telegraphia de Amadores"

A revista "QST", orgão da "American Radio Relay League" publica em seu numero de novembro os resultados do Concurso Internacional de Radio-Telegraphia de Amadores realizado em março passado, e disputado pelos radio-telegraphistas amadores de todo o mundo.

Foi vencedor do concurso o amador americano "W3si", Charles G. Meyers, de Harrisburg, Pennsylvania que obteve 234 communicações com 66 paizes de todos os continentes, assim alcançando o fantastico score de 40.808 pontos.

Na America do Sul o primeiro logar coube a uma senhora Miss Judy Leon, do Equador, HC 1 FG, que se communicou com 810 estações nos 14 districtos do Canadá e dos Estados Unidos, assim attingindo o total de 35.782 pontos.

No Brasil collocou-se em 1º logar o veterano amador sr. Vasco Abreu, do Rio de Janeiro, "PY 1 AW", com 6.364 pontos. Outros amadores que se classificaram no Brasil foram "PY 2 CD" e "PY 2 BX", do Estado de São Paulo.

A calvicie envelhece!
São questa parece mais velho do que é. Evite a queda do cabello com o tonico por excellencia
PILOFERO
Têm sido surprehendentes os resultados obtidos!
Dos mesmos fabricantes: "Pilulas de Barry"

Caiu do bonde na rua da Constituição

Na rua da Constituição soffreu hontem uma queda de bonde o graphico Francisco Jeronymo, branco, solteiro, de 56 annos.

Teve a victima fractura do parietal direito, sendo medicado no Posto Central e internado no H. P. S.

O Governador de S. Paulo Visitou Hontem os Hospitaes e Escolas da Municipalidade

O governador Armando de Salles Oliveira, junto do prefeito do Districto Federal e do dr. Gastão Guimarães, quando visitavam hontem uma das enfermarias de crianças no Hospital Jesus

O dr. Armando de Salles Oliveira, governador do Estado de São Paulo, que se acha entre nós, visitou hontem em companhia dos drs. Pedro Ernesto, Gastão Guimarães, Alvaro Reis e Hugo Vianna Marques, respectivamente prefeito do Districto Federal, secretario da Saude e Assistencia, chefe e sub-chefe do gabinete do dr. Gastão Guimarães, os hospitaes e as escolas da Municipalidade. Nessa visita, o illustre hospede teve occasião de expressar a sua grande admiração pela obra social-medica-hospitalar, bem como das escolas, que se vêm concretizando nesta capital.

A visita feita por s. ex. teve o seu termo no Hospital Jesus, onde lhe foi offerecido um almoço, participando do mesmo os drs. Pedro Ernesto, Gastão Guimarães, Augusto Corsino, Alvaro Reis, Alberto Borgerth, Hugo Vianna Marques, Anisio Spindola Teixeira, Alcides Marques Canario, Eurico Baptista, Julio de Azurem, Rodolpho de Abreu, Nelson Silva e Lacerda Filho.

"Desde a Grande Guerra Jamais Viu o Canal de Suez Tanto Aparato Militar"

Interessantes Revelações do Correspondente Especial da United Press

Por H. R. HEKINS

PORT SAID, 17 — (U. P.) — A caminho de Djibuti, na Somalia franceza, como correspondente especial da United Press no theatro do conflicto italo-ethiope, cheguei hoje á tarde a este porto, a bordo do vapor "Angers".

Port Said, á entrada do canal de Suez sobre o Mediterraneo, está cheio de boatos de guerra imminente, allegando-se de todos os lados que ha indicios de importantes acontecimentos, prestes a estalar, mas nada se pode obter que confirme esse enxame de rumores.

E' grande a colonia italiana nesta cidade, e ainda ha dias ella se entregava a demonstrações de alegria com a passagem dos grandes transportes, pejados de tropas de reforço ao exercito fascista, que está sendo concentrado em Asmara, na Erythréa, mas agora vim encontral-a tomada de panico, temendo que as hostilidades se iniciem dentro de uma semana. Assim é que os subditos italianos retiram apressadamente seus fundos e suas economias dos bancos, perfazendo retiradas diarias de 30 mil libras, que são enviadas á Italia.

Na bahia, em frente do canal, está ancorada poderosa divisão da esquadra ingleza, cujo corpo de batalha é formado pelos super-dreadnoughts "Resolution" e "Barham", sem similar na frota italiana, pois se trata de dois mastodontes de aço de 30 mil toneladas, armados com canhões de 15 pollegadas, calibre como só se encontra egual nas armadas norte-americana e japoneza.

Em roda do "Bahram" e do "Resolution" está fundeada quantidade de bellonaves de menor porte, como sejam cruzadores, destroyers, submarinos e caça minas.

Outra divisão da marinha ingleza, composta de sessenta unidades, entre ellas os porta-aviões "Courageous" e "Eagle", está fundeada a pouca distancia de Port Said, na bahia de Alexandria e no delta do Nilo, prompta a prestigiar a execução de sancções contra a Italia, no caso de se assim decidir a Liga das Nações.

Quanto ao movimento de unidades do exercito inglez dentro do territorio egypcio, pouco se sabe, pois está tudo sendo feito em meio do maior sigillo, mas apurou-se que uma divisão de dez mil homens, com a competente dotação de artilharia e armas automaticas, assim como acompanhamento de tanks e aviões, virá guarnecer Port Said a partir do dia 20 do corrente, isto é, sexta-feira, desta semana.

O vapor "Angers", a cujo bordo sigo para o Mar Vermelho, leva uma companhia de 200 soldados do Exercito francez, que se destinam a guardar a ferrovia de Addis Abeba, em substituição aos funccionarios civis e aos guardas ethiopes.

Officiaes e soldados do Exercito republicano, com quem tenho conversado, acham que sua missão consistirá, primeiramente, na protecção á estrada de ferro, quanto estiverem sendo evacuados os residentes estrangeiros da capital abexim.

A bordo do "Angers" vão tambem aviadores francezes e dois aviões, ao que se presume com o proposito de fazer vôos de exploração, sobre o percurso da ferrovia Djibouti-Addis Abeba.

Jamais, desde a guerra mundial, entre 1913 e 1918, viu o canal de Suez tamanho apparato militar.

Proprietarios de café, com um accento de terror na voz, disseram-me que só num dia 17 mil camisas negras desfilaram pelo canal, passando os transportes que os levavam por debaixo dos canhões dos couraçados e cruzadores inglezes, os quaes poderiam fechar instantaneamente o transito para o mar Vermelho, no caso de vir de Londres ordem em tal sentido.

Informaram-me que o porta-aviões "Glorious", já passou do Mediterraneo para o Mar Vermelho, mas não pude obter confirmação da noticia de que já estão concentrados no Egypto divisões inglezas e do Exercito da India, num total de 60 mil homens.

Dois submarinos italianos rondam ao largo de Port Said, por fóra do fundeadouro dos vasos de guerra inglezes, e isso tem dado logar a muitos commentarios excitados, entre os mais nervosos, dentre a população, sendo que nas mesquitas, e outras casas de oração, ha movimentos de fieis, que vão rezar pela manutenção da paz e não interrupção dos negocios. — H. R. Ekins.

A Radio Cruzeiro do Sul retoma os seus trabalhos sexta-feira com o novo programma "Hora de Portugal"

Como a direcção technica da PRD-2, Radio Cruzeiro do Sul tenha os preparativos da sua estação concluidos amanhã, os trabalhos do estudio serão reiniciados ás 7 1|2 horas de sexta-feira, 20 do corrente, com a inauguração do novo programma "Hora de Portugal", em organização da Radio Commercial Ltda, e direcção musical e artistica, respectivamente, do maestro brasileiro Nicolino Milano e do escriptor portuguez, Simões Coelho.

No programma de abertura, o senhor dr. Francisco de Paula Brito, digno consul geral de Portugal, proferirá algumas palavras, assim como se fará ouvir um dos mais notaveis oradores brasileiros, amigo de Portugal. Um delegado da Federação das Associações Portuguezas do Brasil.

Na parte artistica tomarão parte a soprano sra. Georgeana, elemento novo para o radio e o tenor José Lemos. O antigo solista do Orpheão do Porto, sr. Augusto Lopes interpretará o fado classico e o solista de guitarra, professor armando Duque, apresentar-se-á em numeros originaes. Os numeros de conjunto serão cantados, obsequiosamente, pelo distincto corpo de executantes do apreciado Orpheão Portugal. Os acompanhamentos ao piano são do professor Raphael Baptista.

Em visita de agradecimento ao chefe da nação

Esteve hontem no Palacio do Cattete, em visita de cumprimentos ao sr. presidente da Republica, o consul do Brasil, Floriano Ranes Pereira que acaba de regressar da Hespanha.

— Na Palacio do Cattete esteve hontem, com o sr. presidente da Republica, o ministro plenipotenciario Luiz Avelino Gurgel do Amaral, que agradeceu á s. excia., a sua recente promoção.

Jornaes e Revistas

Uma das melhores revistas do Brasil é, sem duvida, a "Illustração Brasileira". O numero de setembro, que temos em mão, está magnifico. Apresenta collaborações de Affonso Celso, Gustavo Barroso, Olegario Marianno, Pereira da Silva, A. Austregesilo, Flexa Ribeiro e outros. Esplendidas trichomias de E. Visconti e Georgina de Albuquerque, illustrações de J. Carlos, Paulo Amaral e Helmut. Além disso, o presente numero da "Illustração Brasileira" está cheio de optimos "clichés", que muito recommandam a sua esmerada confecção.

DR. JOSÉ DE ALBUQUERQUE
CLINICA ANDROLOGICA
Affecções venereas e não venereas dos orgãos sexuaes do homem — Perturbações funccionaes da sexualidade masculina — Diagnostico causal e tratamento da
IMPOTENCIA EM MOÇO
RUA SETE DE SETEMBRO, 207 — De 1 ás 6 horas

Dr. AUGUSTO PAULINO FILHO
Dr. FERNANDO PAULINO
VIAS URINARIAS. Tratamento da gonorrhéa e suas complicações no homem e na mulher.
Edificio Castello — Av. Nilo Peçanha, 151-9. and. Tel. 22-7207 — Diariamente de 2 ás 7

O Dia de Hontem na Camara dos Deputados

Uma sessão calma — Muito concorrida a sala do café — Para poder apresentar o manifesto da minoria — O sr. Souza Costa vae, de novo, falar na Camara — Ainda a prisão de Genny Gleizer — A padronização dos serviços de estatistica e contabilidade nas estradas de ferro — Immigração e colonização — Assistencia judiciaria — Medicos para a policia militar — Organização da Secretaria do Tribunal Superior Eleitoral — Quer ensinar a domar, amansar e adextrar cavallos — A caducidade do contrato da Itabira Iron

O sr. Pedro Calmon, que suscitou questões de ordem

A Camara teve hontem uma sessão calma. O plenario votou, com rarissimas discussões, toda a materia constante na ordem do dia.

A sala do café, esta sim, esteve muito concorrida. Dia quente, muito mate gelado e conversa "fiada" entre os deputados.

Nos corredores do Palacio Tiradentes diversos leaderes da opposição confabulavam intensamente para escolher, pela vigesima vez, uma formula mais pratica de apresentar o seu tão discutido e annunciado manifesto.

Entretanto, a Nação ansiosa espera pelo documento politico que a minoria promette apresentar ha cerca de seis mezes e que, com o correr dos dias, vae ficando velhinho...

O ministro da Fazenda, de volta do sul, occupará de novo a tribuna da Camara logo que esteja em 3ª discussão o orçamento, tratando das questões pertinentes ao equilibrio orçamentario, á situação economico-financeira e ao reajustamento do funccionalismo publico.

AINDA A PRISÃO DE GENNY GLEIZER

A proposito da prisão de Genny Gleizer, o sr. Domingos Velasco pronunciou a seguinte declaração:

"Sr. presidente, durante o discurso do sr. Arthur Santos, hontem, proferido a proposito das violencias que vem soffrendo a menor Genny Gleizer, tive opportunidade de affirmar, em aparte, que caso egual ainda não havia occorrido no Brasil. A isso redarguiu o sr. Abelardo Marinho que eu me havia esquecido dos cofres do Cambucy, onde a policia politica de S. Paulo encerrava os revolucionarios, antes de 1930. Minha resposta, sr. presidente, a essa intervenção do meu prezado amigo sr. Marinho, não foi registada pela tachygraphia, devido á confusão dos debates. Disse a s. ex. e quero que fique consignado em acta, que não esqueci, nem me esqueço, das violencias do passado. E tanto assim é que combato os desmandos do presente.

Tiveram liberaes e revolucionarios palavras as mais candentes, quando a policia paulista "consumiu", durante mezes, varios jornalistas, entre os quaes se encontrava o capitão Trifino Corrêa — bravo revolucionario que hoje é novamente perseguido pelo governo. Na occasião lavrei o meu protesto, com a mesma veemencia com que condemno a actuação daquella policia no caso de Genny Gleizer. A singularidade do caso presente está no facto de ser mulher e menor a victima da sanha policial. Isso é que me parece o "aperfeiçoamento" que a Revolução trouxe aos methodos da Velha Republica. Então se prenderam senhoras de officiaes por motivos politicos, mas em logar certo e sabido. O sumiço, porém, de mulheres menores, é caso novo em materia de perseguições politicas. Protestei como protesto, contra isso. Deante desse quadro de miseria conforta-me apenas o saber que todos os revolucionarios, mesmo os que estão com o governo, tambem o condemnam."

A PADRONIZAÇÃO DOS SERVIÇOS DE ESTATISTICA E CONTABILIDADE NAS ESTRADAS DE FERRO

O Sr. Carneiro de Rezende fundamentou, oralmente, um projecto sobre a padronização dos serviços de estatistica e contabilidade ás estradas de ferro e outros meios de transporte.

IMMIGRAÇÃO E COLONIZAÇÃO

O ultimo orador da hora do expediente foi o sr. Renato Barbosa. O deputado gaucho proseguiu nas suas considerações, que vem fazendo acerca dos problemas de colonização e immigração.

ASSISTENCIA JUDICIARIA

Na ordem do dia, o sr. Gomes Ferraz, teceu commentarios em torno do projecto que organiza a assistencia judiciaria, ora em 3ª discussão, respondendo-lhe o sr. Pedr Aleixo, que defendeu o parecer da Commissão de Justiça ás emendas de 3ª discussão a essa proposição.

MEDICOS PARA A POLICIA MILITAR

O sr. Pedro Calmon levantou uma questão de ordem, depois do que o projecto foi approvado, bem como o que revigora, por dois annos, a validade do ultimo concurso para medico da Policia Militar do Districto Federal (3ª discussão).

VOLTOU A' COMMISSÃO

Voltou á respectiva commissão o projecto que modifica o paragrapho 1º do artigo 83 do Codigo de Caça e Pesca, visando ampliar o campo de pesca para amadores.

PLEITEANDO MELHORIA DE REFORMA

Datado de 11 de agosto ultimo, foi presente ao sr. Antonio Carlos, presidente da Camara, o seguinte requerimento:

"José de Assis Brasil, general de brigada reformado, julgando-se prejudicado na sua reforma, conforme se depreende da copia inclusa de um seu requerimento indeferido pelo ministro da Guerra, e desejando pleitear o seu direito, solicita de v. ex. e da Camara a que v. ex. preside, relevação daquella prescripção. Confiante no espirito de justiça de v. ex. e da Camara, P. deferimento."

O sr. Carneiro de Rezende, que apresentou um projecto referente a padronização de estatistica e contabilidade nas estradas de ferro

O sr. Pedro Aleixo, que defendeu o parecer da Commissão de Justiça ao projecto que organiza a Assistencia Judiciaria

QUER TAMBEM ENSINAR A DOMAR, AMANSAR E ADESTRAR CAVALLOS

Tambem com a data de 11 de agosto passado, foi presente ao presidente da Camara o seguinte requerimento:

"José de Assis Brasil, general de brigada reformado, tendo escripto um livro de cerca de duzentas paginas com estampas sobre "o cavallo para os militares e tambem para todos os usos", livro que, a par da sã doutrina hippica, traça novas regras para a arte de domar, amansar e adestrar o cavallo até o que se chama ares de alta escola, e não tendo recursos para dar á luz o seu util trabalho, pede a v. ex. consiga da Camara uma verba destinada áquelle fim Confiante no patriotismo de v. ex. e da Camara, E. deferimento."

A CADUCIDADE DO CONTRATO DA ITABIRA IRON

Na reunião da Commissão de Constituição e Justiça, amanhã, o sr. Domingos Vieira apresentará o seu parecer sobre a caducidade do contrato da Itabira Iron.

CHEGARAM, GORDOS E ALEGRES, OS MEMBROS DA MISSÃO GEOLOGICA DA AGRICULTURA

HISTORIAS DE ONÇAS, CAÇADAS DE INDIOS E NAUFRAGIOS

Chegaram, hontem, a esta capital, os membros da missão geologica do Ministerio da Agricultura, que o noticiario dava como perdidos nas margens do Ivahy. São elles os srs. Annibal Alves Bastos, Mario Mello Franco e Aristides Nogueira da Cunha.

Os expedicionarios vieram fagueiros, bem alimentados, sadios e alegres.

Na "gare", entrevistados pelos reporteres, fizeram "blagues", contaram historias de caçadas e de onças, "garganteando" um pouco, na fórma do costume. Disseram, entre outras coisas, que viram indios, cobras e borboletas, o que constitue authentica novidade. Tambem descreveram varios naufragios soffridos, em um dos quaes perderam o assucar que lhes adoçava o "chimarrão". Emfim, os jovens technicos, trajando elegantemente, a respeito de tudo falaram, menos sobre os serviços que realizaram na região, no desempenho da incumbencia que lhes fôra commettida. Mas essa é outra questão, sem duvida avida, que não convem á alegria festiva do regresso...

SO' PARA HOMENS

Sapatos chromo nacional, preto e marron, para homens todos os numeros 20$. Formidavel. Comprem na fabrica — 169 RUA SENADOR POMPEU, 169, Esquina Visconde da Gavea

A França Deve Decidir-se Pela Italia ou Pela Inglaterra

(Conclusão da 1ª pagina).

lando ao correspondente de "Matin", depois de adeantar que só num dia serão mobilizados dez milhões de homens na Italia, declarou: "Se praticarem contra nós um acto de guerra, será então a guerra".

Quer dizer que a Duce se mantem firme, disposto a não recuar.

Até á hora de redigirmos esta nota não se conhecia o resultado da reunião do Comité dos Cinco, marcada para hontem, á noite. Dessa reunião deve sair a proposta de accordo. E' a ultima esperança. Uma esperança vaga, que somos obrigados a annotar a despeito de acreditarmos muito pouco no successo das negociações realizadas pela commissão sob a presidencia do sr. Salvador de Madariaga.

J. J.

O Imperador Quer a Paz Mas o Povo da Ethiopia Quer a Guerra

(Conclusão da 1ª pagina).

Não são poucos os Rases — duque: — que insistem nessa argumentação. Cada abexim, tomado de per si, é um enthusiasta prompto a correr ao front da Erythréa ou da Somalia, de fusil em punho, a abater o invasor.

Não chegam a compreender bem que são unidades de um exercito pessimamente equipado, com armas que têm todas as edades, de 70 annos para cá, tropa chamada a enfrentar formações mecanizadas de accordo com tudo o que a sciencia européa de destruir possue de mais terrivel em materia de artilharia, armas automaticas, lança-gazes, lança-chammas e aviões.

O soldado ethiope está convencido que com sua simples bravura nativa, esmagará todos aquelles engenhos de morte, e a medida de tal bravura deu-a em 1896, em Adua, destruindo o exercito italiano de invasão, commandado pelo general Baratieri, e no anno passado no combate de Ualual, no Ogaden, junto á fronteira da Somalia, em que se viram homens desarmados correr para cima de tanks e galgar-lhes o dorso, no impeto de os derrubar, para pegar os occupantes.

Levou uma pedrada na Esplanada do Castello

E SOFFREU FRACTURA EXPOSTA DO PARIETAL ESQUERDO

Manoel Xavier, servente de pedreiro, pardo, com 52 annos de idade, e morador á rua Humaytá n. 33, costumava repousar, depois do trabalho numa area deserta da Esplana do Castello.

Hontem, como de costume lá foi ter o trabalhador e quando se entregava a um repouso reparador eis que recebeu no parietal esquerdo uma violenta pedrada.

Manoel Xavier foi ao 5º districto onde o attendeu o commissario Macieira, de serviço, sendo requisitada uma ambulancia para soccorrer o queixoso.

Chegada ao Posto Central, a victima teve aggravados seus padecimentos, sendo internado, sem fala no Hospital de Prompto Soccorro.

Quéda desastrada

Quando trabalhava numa obra em construcção, na rua Henrique Valladares, soffreu uma quéda de consequencia desastrada, estucador Albino Francisco da Silva, de nacionalidade portugueza, com 48 annos e residente á rua Cayer, n. 46.

A victima que apresentava fractura exposta da perna direita foi soccorrida pela Assistencia, e, em seguida, internada no H. P. S.

Sempre a Light!

INCENDIOU-SE UM BONDE NA PRAÇA DA REPUBLICA

O desprezo da Light pela vida dos seus passageiros continua a evidenciar-se.

Hontem, mais uma vez, occorreu um accidente, cujas proporções podiam ter sido maiores, se áquella hora o vehiculo não estivesse despovoado de passageiros.

E' que, cerca de 19 horas verificou-se uma explosão no carro motor n. 356 que, áquella hora trafegava pela praça da Republica, esquina da rua da Constituição.

Os bombeiros foram chamados, comparecendo um carro manobra, sob o commando do aspirante Cardoso.

O motorneiro, alarmado fugiu, depois de ter recebido ligeiras queimaduras.

Na quéda fracturou a decima costella esquerda

Ao passar pela rua do Ouvidor, esquina de Quitanda, soffreu uma quéda, da qual resultou fracturar a decima costella esquerda, o motorista Antonio Marques Sampaio de 30 annos, solteiro, brasileiro e residente á rua Sacadura Cabral n. 228.

A victima teve os soccorros da Assistencia, de onde se retirou após os curativos recebidos.

Não Ha Crise na Parahyba

FALA AO *DIARIO CARIOCA* O SENADOR VELLOSO BORGES

Sr. José Americo

A proposito das versões que circulam em torno de uma crise que surgira na politica parahybana, procuramos ouvir, hontem, no Monroe, o sr. Velloso Borges. O senador pela Parahyba mostrou-se a principio reservado, negando-se a fazer quaesquer declarações.

— Esse silencio significa, então, que as noticias correntes são verdadeiras? — interrogamos.

O representante progressista contestou-nos com vivacidade:

— A situação politica no meu Estado é de tranquillidade. Não ha crise. A organização partidaria feita pelo ministro José Americo na Parahyba continua coesa. A sua pujança já se revelou em dois pleitos: — no de 3 de maio de 1933 e no de 14 de outubro de 1934. A victoria que obtivemos nesses prelios foi esmagadora. Agora, novamente appellamos para as urnas. Não são conhecidos ainda todos os resultados das eleições de 9 de setembro. Entretanto, não pensem que haverá surpresas. Basta dizer que dos 39 municipios do Estado apenas em 5 a opposição apresentou candidatos a prefeito, sendo minimas as suas possibilidades de exito. Na capital e na estancia hydro-mineral "Antenor Navarro", como se sabe, as autoridades municipaes são de livre escolha do governador. O Partido Progressista é, portanto, uma força eleitoral de valor demonstrado. E os elementos que formam nas suas fileiras estão firmes em torno dos principios que nos orientam. As bancadas federal e estadual, a Commissão Directora do Partido e o governador mantêm identidade de pontos de vista a respeito dos diversos problemas politicos e administrativos do Estado. Uma ou outra opinião differente não altera essa harmonia, sendo um phenomeno natural nas organizações politico - partidarias.

E, concluindo, disse o senador Velloso Borges:

— Pode assegurar que não ha crise na Parahyba. O que ha entre os homens de responsabilidade da minha terra é um grande e sincero desejo de trabalhar pela collectividade, desenvolvendo todos os esforços em prol do incremento da economia parahybana. Esse foi o exemplo que nos deixou o eminente sr. José Americo. E a lição do grande brasileiro não será jamais esquecida.

Sr. Borja Peregrino

MODIFICAÇÃO NO SECRETARIADO PARAHYBANO

J. PESSOA, 17 (D. C.) — O sr. Borja Peregrino foi exonerado, a pedido, do cargo de secretario da Producção.

Foi nomeado para substituil-o o sr. Guedes Pereira, que exercia o cargo de prefeito da capital. Para a Prefeitura foi nomeado o sr. Pereira Diniz, ex-prefeito de Campina Grande.

Terceira Conferencia Pan-Americana da Cruz Vermelha

O PROSEGUIMENTO DOS TRABALHOS — OS ASSUMPTOS DEBATIDOS — HYGIENE, ASSISTENCIA E ENFERMEIROS — OUTRAS NOTAS

Proseguem sob a mais viva animação os trabalhos da 3ª Conferencia Pan-Americana da Cruz Vermelha.

Ainda hontem, á hora marcada, reuniram-se todas as delegações no amphitheatro do edificio da Cruz Vermelha Brasileira, desenvolvendo-se a discussão das theses designadas na sessão anterior.

Pela manhã, houve, tambem, reunião da 3ª Commissão, que trata de Hygiene, Assistencia e Enfermarias, e é constituida pelas seguintes pessoas: dr. Roberto L. Repetto, engenheiro Carlos Gallardo, dr. Juan Manoel Balcazar, professor Clementino Fraga, sra. Idalia de Araujo Porto Alegre, dr. Washington Pires, dr. Renato Machado, dr. João Tolomey, dr. Carlos Eugenio Guimarães, dr. François Norbert, dr. Arhtur de Alcantara, sra. Carmella Prieto de Martinez, dr. J. Eduardo Ostornol, senhorita Berta Urrutia Prieto, dr. Hugo Pinheiro Guimarães, dr. Ernani P. Negrão, dr. Miguel A. Itudralde, Miss Clara D. Noyes, Miss Berta Pullen, dr. Manoel Arroyo, dr. Justo P. Vera, dr. Guillermo Fernandez Davila, sra. Maria G. de Melgar, sra. Minga Artegga de Manpas, sr. Mario Artagavetya Usher e dr. Reneé Sand.

A CONFERENCIA DO DR. SOUZA PINTO

O dr. Genserico de Souza Pinto, delegado, da directoria de Saude e Assistencia Medico-Social, realizou, hontem, á noite, no amphitheatro do edificio da Cruz Vermelha Brasileira, brilhante conferencia sobre malaria, subordinada ao titulo: "Como encarar o problema da malaria, de modo geral e especialmente no Brasil — o papel da Cruz Vermelha".

A conferencia teve inicio ás 21 horas, com a presença de membros das delegações e grande numero de figuras representativas nas nossas espheras culturaes e scientificas.

O dr. Genserico fez acompanhar a sua brilhante exposição com a projecção de um film bem elucidativo. A conferencia do dr. Genserico deixou a melhor impressão no espirito dos que assistiram, sendo o illustre medico muito applaudido ao terminal-a.

A SESSÃO GERAL DE HOJE

A sessão de hoje, da Cruz Vermelha será uma das mais importantes das que se vêm realizando, pois ella versará sobre a acção de soccorros das sociedades de Cruz Vermelha, em casos de accidentes e catastrophes. Terá logar ás 10 horas, no amphitheatro da séde da Cruz Vermelha Brasileira e será presidida pelo sr. Gustavus D. Pope. Serão lidos os seguintes trabalhos: "A Cruz Vermelha e os soccorros", pelo visconde de Rougé; "Aviação sanitaria — Soccorros nas estradas — Soccorros aos maritimos em alto mar", pelo engenheiro Alberto R. Mascias; "A União Internacional de Soccorros", pelo coronel P. Draudt. Sobre estes importantes assumptos falarão ainda os srs. tenente-coronel Fernando Melgar, tenente Enrique Brown, Ernesto Quirós, Aguillar, J. Eduardo Ostornol, Alfredo Monteiro e Guillermo Fernandez Davila.

O PASSEIO MARITIMO

Conforme fôra estabelecido no programma official das festas a serem offerecidas aos membros das delegações que ora participam da III Conferencia Pan-Americana da Cruz Vermelha, realizou-se, hontem, o passeio maritimo a bordo do "Mocanguê" offerecido pelo Departamento de Turismo.

Dessa excursão os nossos illustres visitantes regressaram agradavelmente impressionados, tecendo os elogios mais calorosos á bahia mais bonita do mundo.

O PROGRAMMA DE HOJE

E' o seguinte o progrmma a ser observado hoje: ás 8 1|2 horas, visita ao Centro de Educação Physica do Exercito; ás 10 horas, a reunião já acima referida, na séde da Cruz Vermelha; ás 14 horas, circuito em automovel, da Tijuca-Gavea-Leblon, com parada na vivenda Fontes; ás 21 horas, concerto de musica brasileira, no Instituto Nacional de Musica.

OS MEMBROS DA CONFERENCIA NO PALACIO DO CATTETE

No palacio do Cattete, foi hontem, á tarde, recebida pelo sr. Getulio Vargas, presidente da Republica, a mesa directora da 3ª Conferencia Pan-Americana da Cruz Vermelha, acompanhada dos representantes de todas as delegações ao mesmo Congresso, que foram apresentados ao chefe da Nação pelo general Alvaro Tourinho, presidente da Cruz Vermelha Brasileira e presidente da conferencia.

O Garçon Esfaqueou o Freguez

A Scena de Sangue de hontem, á noite na Gavea

Hontem, ás 8 horas, no Café Carioca, situado na rua Jardim Botanico n. 726, o garçon Frederico Cosme do Nascimento, branco, solteiro, pernambucano, discutiu com Olivio dos Santos, branco, pedreiro, com 25 annos, morador á rua Jardim Botanico n. 588.

Depois de altercar, acaloradamente com seu contendor o garçon, munindo-se de uma faca de que se servia, cravou-a na região umbelical de Olivio que caiu por terra.

A Assistencia apanhou o ferido, cujo estado é grave e que depois de medicado foi internado no Hospital de Prompto Soccorro.

O CRIMINOSO AUTUADO EM FLAGRANTE

Verificada a sangrenta scena o criminoso tentou fugir, sendo, no entanto, impedido de o fazer por varias pessoas que assistiram o facto.

Sciente do mesmo, o commissario Mello, do 1º districto, compareceu ao Café Carioca, tomando as medidas policiaes que requeria o delicto.

No cartorio da delegacia da Gavea, foi o garçon Frederico Cosme do Nascimento autuado em flagrante.

Commissão Mixta de Reforma Economico-Financeira

MATERIA DEBATIDA NA REUNIÃO DE HONTEM — CONVOCADA A NOVA REUNIÃO PARA QUINTA-FEIRA PROXIMA

A Commissão Mixta de Reforma Economico-Financeira realizou hontem, ás 10 horas, no Ministerio da Fazenda, sob a presidencia do sr. Arthur de Souza Costa, presentes todos os seus membros, com excepção do ministro Mauricio Nabuco, mais uma importante reunião, destinada ao debate das materias relacionadas com a compressão da despesa publica e a melhoria da arrecadação.

A reunião de hontem foi convocada como uma consequencia do exame em conjunto, feito na vespera, pela sub-commissão de reforma tributaria e administrativa, com a assistencia do ministro da Fazenda e do presidente da Commissão de Finanças da Camara. O que se assentou nessa reunião constituiu a materia sujeita a largo debate da commissão plenaria, na sua sessão de hontem.

O não comparecimento hontem do ministro Mauricio Nabuco foi determinado pelo facto de encontrar-se o presidente da sub-commissão de vencimentos inteiramente absorvido com a conclusão dos trabalhos do reajustamento, os quaes naturalmente serão objecto de debate pela commissão, na proxima quinta-feira.

Tendo de viajar para o Rio Grande do Sul, onde se demorará o menor tempo possivel, o ministro da Fazenda assentou com a commissão mixta que a mesma proseguisse no exame constante das materias que devem ser presentes ao poder legislativo de modo a aproveitar a elaboração do futuro orçamento. Desde logo foi convocada pelo sr. Affonso Penna Junior, que presidirá a commissão na ausencia do ministro da Fazenda, uma nova reunião marcada para quinta-feira, ás 10 horas.

Assim, a commissão mixta irá formulando as conclusões dos seus trabalhos para um debate definitivo logo após retornar do Sul o sr. Arthur de Souza Costa, realizando durante a ausencia de s. ex. sessões continuas com aquelle fim.

Um medico da Assistencia atropelado

NA PRAIA DO FLAMENGO

O dr. Oscar Pedroso, medico da Assistencia Municipal, branco, solteiro, de 24 annos de edade e residente á rua Alitos n. 54, ao transpor a avenida que serpenteia a orla maritima, na praia do Flamengo foi colhido por um auto, soffrendo fractura do frontal direito.

O infortunado facultativo foi internado no Hospital de Prompto Soccorro, sob os cuidados dos seus collegas de plantão, naquelle estabelecimento.

A GUERRA PROXIMA AINDA NÃO FOI DESENCADEADA

Genebra Abalada Por Um Falso Alarma

A Proposta do Comité dos Cinco

As Actividades Militares da Inglaterra, da Italia e da Abyssinia

A Italia Não Recuará!

MUSSOLINI DECLARA QUE O SEU PAIZ NÃO DESEJA, MAS NÃO RECEIA UMA GUERRA NA EUROPA

Mussolini falando ás tropas

PARIS, 17 (D. C) — O sr. Benito Mussolini concedeu ao jornalista Gevile Reache, redactor de "Le Matin", uma importante entrevista sobre o conflicto italo-abyssinio.

Depois de se referir á campanha desencadeada contra a Italia pelas forças internacionalistas, declarou o chefe fascista:

— A Italia tambem ama a paz e quer a paz. Mas a quer fundada na justiça. A Italia caminhará em linha recta naquillo que considera justo e que attende ás suas necessidades vitaes. Suppoz-se, a principio, que eu jogava uma partida de pocker. Não ha hoje ninguem que possa ainda duvidar de que a inquebrantavel decisão deste povo é a que eu disse. Estaes na Italia já ha alguns dias e podeis certamente perceber que o moral e as forças materiaes deste paiz estão á altura dos seus destinos.

A GRÃ-BRETANHA DEANTE DA ITALIA

O Duce refere-se, em seguida, á posição da Grã-Bretanha deante da Italia, affirmando:

— Tivemos pelo povo inglez uma amizade sincera, uma amizade fiel ao longo dos annos. Mas achamos hoje monstruoso que essa nação nos recuse um pobre pedaço de terra sob o sol africano. Muitas vezes, e sob todas as formas dei á Grã-Bretanha a segurança de que seus interesses na Abyssinia seriam escrupulosamente salvaguardados. Mas os interesses pelos quaes ella entra tão duramente na opposição contra nós são outros e ella não o diz. Não se trata de uma partida de pocker mas a Italia tem no seu jogo uma carta em que se inscreve toda a sua vida e jogará essa carta. Caminharemos firmes. Compreendei bem que jámais partirá de nós um acto de hostilidade contra uma nação da Europa. Mas se praticarem contra nós um acto de guerra, será então a guerra. A Italia não a deseja mas não a receia. Em vez das perdas em que se cifraria uma operação de policia colonial, como já fizeram a França e a Inglaterra, querem milhões de mortos. Mas então os que tiverem desencadeado a catastrophe carregarão perante a historia com a responsabilidade. Confesso, da minha parte, que compreendo mal essa gente que, porque uma casa pega fogo, decide incendiar toda a cidade. Aconteça o que acontecer na Africa — seja mesmo na Africa inteira — póde-se conceber que por isso se ensanguente a Europa e que se condemne ao mais terrivel cataclysma toda uma civilização?

A EXPEDIÇÃO COLONIAL DO GOVERNO DE ROMA

Proseguindo, declara o sr. Mussolini:

— Dissemos, nós outros, com franqueza, o que queremos obter com essa operação colonial: nossa segurança em primeiro logar e possibilidades de expansão para um povo prolifero que, tendo cultivado sobre sua terra ás vezes ingrata tudo quanto era cultivavel, não quer entretanto morrer de fome. De outro lado não podemos viver na Erythréa e na Somalia sem precauções. Nesses estranhos paizes, segundo a confissão da propria commissão Walwal que não póde determinar nenhuma responsabilidade, as espingardas disparam sózinhas. Ora, lá existem 400.000 ethiopes armados e 250.000 italianos que tambem dispõem de armas. Vê-se, todavia, como neste paiz todos estão calmos. E' que se tem consciencia da nossa força e se está decidido a ter sua parte ao sol. Podeis julgar das indomaveis forças da Italia nova. Temos um milhão de homens mobilizados. O paiz está prompto para jogar alegremente a partida. Ao primeiro signal assistireis á mais formidavel manifestação de um povo resoluto; dez milhões de homens mobilizados num dia. E notae que fóra desses exercicios de alerta ha os syndicatos operarios, cujos minutos são preciosos, porque trabalham pela defesa nacional. Essa é a simples mobilização das forças politicas, das forças do nosso partido. Dez milhões de homns já representam muito. Se fôr necessario, ainda verão melhor. Sim, verão ainda mais se ousarem instituir contra nós as sancções militares.

A FRANÇA E A APPLICAÇÃO DAS SANCÇÕES

O chefe do governo fascista fixa, agora, a posição da França deante do problema da applicação de sancções:

— A França, cujo esforço reconheço — amigavel para nós e largamente europeu — será que ella desejará essas sancções? E' só o que na sua posição, que compreendemos perfeitamente, queremos perguntar-lhe. Mas para os outros, que se lhes diga bem, as sancções, seria correr o perigo de revolver a carta européa. Será o mais claro resultado que obteriam os que por egoismo pretenderem negar o direito de viver á Italia.

O Duce abre, na palestra, um ligeiro parenthesis de silencio, e, concluindo, declara:

— Teria sido interessante, teria sido politico, pôr nosso paiz ao lado dos que querem conservar. Ver-se-á, ao contrario, o que custa lançal-o entre os que reclamam a redistribuição e — quem sabe? — talvez um pouco mais de justiça.

LONDRES, 17 (U. P.) — O correspondente do "Daily Mail" em Addis-Abeba communicou que se registou perto de Assab, na Erythréa, um encontro entre somalis italianos e ethiopicos da Danakil. Esta informação, porém, ainda não foi confirmada.

GENEBRA, 17 (U. P.) — Após o alarme de que foram disparados os primeiros tiros da guerra italo-ethiopica, o sr. Salvador Madariaga convocou o Comité dos Cinco com toda a urgencia, marcando uma reunião para ás 10 horas e 30 minutos.

GENEBRA, 17 (U. P.) — Hoje de manhã cedo ainda não se sabia onde a Liga das Nações obteve a informação dos combates entre italianos e ethiopes, não tendo sido mencionado o local em que se travaram, nem se foram de grande ou pequena importancia.

ROMA, 17 (U. P.) — Urgente — As noticias de que irromperam algumas lutas na fronteira da Ethiopia foram officialmente desmentidas, declarando os circulos autorizados que as mesmas são uma simples repetição de informes falsos anteriores.

O trabalho da Liga para a Paz

GENEBRA, 17 (U. P.) — Foi attingida a ultima phase preparatoria do plano de paz da Liga das Nações na pendencia italo-ethiopica, quando se reuniu o Comité dos Cinco e iniciou o exame do texto do relatorio do sub-comité.

O Comité dos cinco estuda o plano em cinco partes relativo ao controle internacional da Ethiopia, com a parte de leão para a Italia, que obterá concessões de natureza commercial e economica, inclusive sesenta por cento dos interesses de petroleo e o monopolio do tabaco.

A reunião dos Cinco

GENEBRA, 17 (D. C.) — O Comité dos Cinco encarregado de estudar o conflicto italo-ethiope esteve pela manhã reunido durante mais de duas horas sob a presidencia do sr. Salvador de Madariaga, representante da Hespanha.

O Comité tomou conhecimento do trabalho effectuado pelo seu sub-comité e transferiu o proseguimento das deliberações para ás 16 horas, quando se realizará nova sessão provavelmente consagrada á redacção do projecto de solução a ser apresentado.

A actividade militar ingleza

AS AFFIRMATIVAS DA IMPRENSA ITALIANA

ROMA, 17 (. B.) — A imprensa italiana continúa a publicar em detalhes os preparativos militares da Inglaterra no Oriente Prorimo.

Segundo o jornal "Gadeta di Popolo", novos reforços de tropas são esperados no Egypto. O governo britannico approvou creditos para a construção de estradas e linhas ferroviarias na fronteira occidental do Egypto.

Em Gibraltar, uma barragem de submarinos foi collocada á entrada do porto do sul. O cruzador "Australia" deixou o porto com destino desconhecido, emquanto que o cruzador "Ajax" e um contra-torpedeiro chegaram á Gibraltar. Os preparativos de guerra continuam febrilmente na ilha de Malta.

Na proxima sexta-feira as ilhas de Malta e Gozo serão postas na maior escuridão, afim de poder ficar estabelecido se o escurecimento completo e a artilharaia anti-aérea dão algum resultado.

TROPAS PARA ALEXANDRIA

ALEXANDRIA, 17 (A. B.) — Chegou a este porto um grande transporte de tropas britannicas, soldados de infantaria e um grande grupo de "tanks". Estão sendo esperados outros transportes.

MEDIDAS ENERGICAS PARA A ILHA DE MALTA

LONDRES, 17 (A. B.) — Devido á situação internacional, o governo inglez conferiu poderes especiaes ao governador da Ilha de Malta, com o fim de serem mantidas ali a ordem e a disciplina. Já foram publicados varios decretos, prohibindo a divulgação de noticias falsas, reformando o direito processual e instituindo penas severas para a propaganda subversiva.

MOVIMENTA-SE A ESQUADRA DA GRÃ BRETANHA

ATHENAS, 17 (D. C.) — Annuncia-se. nos circulos geralmente bem informados. que uma frota britannica. composta de vinte e seis cruzadores e tres esquadrilhas de contra-torpedeiros, visitará. nos dias 25 do corrente e 10 de outubro. os portos de Argostoli. Corfú e Navarino.

O "HOOD" EM GIBRALTAR

GIBRALTAR. 17 (U.P.) — O couraçado britannico "Hood", considerado o maior do mundo! e tambem o "Renown" e os cruzadoores "Orion", "Neptune" e "Achilles" chegaram a este porto. Quatro destroyers partiram iom destino ignorado e não especificado.

A ESQUADRA INGLEZA EM SINGAPURA

SINGAPURA. 17 (U. P.) — Acaba de chegar o cruzador "Berwick". da Marinha de Guerra britannica, esperando se ainda a chegada de outros navios da mesma frota.

O GABINETE BRITANNICO FOI CONVOCADO

LONDRES, 17 (U. P.) — O primeiro ministro Stanley Baldwin voltou de Chequer, tendo chamado os membros do gabinete para que se reunam sob sua presidencia. á rua Dowing numero 10.

Violentos Temporaes na Costa da Inglaterra

Sossobraram Navios e Foram Derrubadas Casas — Está Em Perigo o "Mary Kingsley"

LONDRES, 17 (U. P.) — A velocidade do vendaval no Canal da Mancha attinge com frequencia mais de cem milhas por hora. Muitas praias do littoral foram varridas pelas ondas. 15 navios-motor e dois hiates naufragaram junto ás docas de Ramsgate. Diversos nas immediações do porto de Plymouth. Duzentos "chalets" da praia foram destruidos em Bournemowth. Em Folkstone um telhado foi carregado pela ventania. Varias cercas, vintrinas de lojas e arvores voaram pelos ares em toda a zona que vae de Swansea a Londres. O submarino velho "L-52" desappareceu quando era rebocado para Llonely, procedente de Portsmouth. Ignora-se que paradeiro teria tomado.

A agitação do mar impede aos botes salva-vidas de soccorrerem o "Mary Kingsley". Acredita-se que duas embarcações se encontram nas suas proximidades. As communicações telegraphicas e telephonicas com as ilhas do Canal da Mancha foram cortadas pelo temporal. As maçãs e outras frutas tombaram ao solo, nas hortas e pomares de Lincolnshire. Os prejuizos são verdadeiramente catastrophaes. Um pedaço de granito desprendeu-se das pedreiras de Dover e damnificou grande numero de pequenos edificios. A navegação do Canal, entre Folkestone e Dunkerque, foi cancellada. O vendaval alcança o golpho de Biscaya e tambem uma região de mais de duzentas milhas de raia a oeste da Irlanda. O vapor "Flamanda", prejudicado pelo temporal, abrigou-se no porto de Folkestone.

O "MARY KINGSLEY" EM PERIGO

LONDRES, 17 (U. P.) — Forte temporal de fim de estação desabou sobre a parte sul do mar da Irlanda e a parte oeste do mar de Mancha.

O vapor "Mary Kingsley", de 4.017 toneladas e 50 homens de tripulação, irradiou o pedido de S. O. S., dando a posição 49° e 54° de latitude norte, por 7°30', de longitude oeste.

Leva no convés uma carga de locomotivas e está fazendo muita agua.

A maioria dos tripulantes está ferida, assim como varios passageiros.

Os vapores "Laplace" e "Jean Jadot", respectivamente, a 18 e 20 milhas de distancia do "Mary Kingsley", quando receberam o pedido de soccorro, seguiram immediatamente para o local, forçando a marcha através o temporal.

A Proposta da Commissão dos Cinco

A Nota Enviada á Italia e á Ethiopia — Não Ha Praso Para a Resposta

Por FREDERIC KUH

GENEBRA, 17 (U. P) — Emquanto a Commissão dos Cinco se prepara para encaminhar, simultaneamente, aos governos da Italia e da Ethiopia, a offerta de uma solução de compromisso para a questão da Africa Oriental, offerta cujo texto receberá, no correr do dia de amanhã seus ultimos retoques — estadistas, daquelles habitualmente melhor informados, antecipam a conclusão de que o governo fascista recusará a proposta da referida commissão.

A commissão não fixará prazo para recebimento das respostas dos governos interessados, afim de tirar ao documento qualquer caracter de ultimatum, mas annuncia que tanto a Roma como a Addis-Abeba "será dado tempo rasoavel pára pensarem uma resposta".

Algumas delegações vão a ponto de entender que se o imperador Hailé Selassié achar que a offerta ultrapassa, de maneira apreciavel, as concessões com que acenou á Italia a Conferencia das Tres Potencias, reunida o mez passado em Paris, tambem o governo abexim se recusará a concordar com a suggestão da Commissão dos Cinco.

Espera-se que os srs. Aloisi e Hawariat, respectivamente chefes das delegações fascistas e abyssinia, communicarão o teôr da proposta ao sr. Mussolini e ao Negus ao fim do dia de amanhã.

Emquanto se fazem estas considerações, a attenção de todos os circulos da Liga deixou de rondar a porta da sala onde se reune a Commissão dos Cinco, para se concentrar naquillo que está occorrendo no Mediterraneo, onde as frotas de combate da Inglaterra e da Italia evoluem, dispostas em grandes divisões, na vizinhança dos portos militares e bases de operações do Golfo de Tarento e da Sicilia, e nas cercanias de Gibraltar, Malta e Suez. Não são poucos os que nisso vêem a antecipação de graves acontecimentos.

A etapa das negociações que se seguirá ao dia de amanhã, guarda perspectivas elasticas, abstractas, mas depois que chegarem as respostas de Roma e Addis-Abeba á Commissão dos Cinco, presume-se que toda a questão irá parar ao Conselho da Liga das Nações, por força do artigo 15, paragrapho 4°, do Convenio basico da entidade.

Nas rodas mais chegadas ao Instituto, se diz que a proposta da Commissão dos Cinco "sobrescede, como trabalho technico, aquillo que foi offerecido á Italia, na Conferencia das tres Potencias, em Paris", e na opinião dos circulos britannicos trata-se de "uma tentativa que vae ao encontro a tudo que é justo, nas queixas do governo italiano, salvaguardando ao mesmo tempo a independencia da Ethiopia". Friza-se, entretanto, que a Inglaterra desapprova qualquer plano que cogite de controle militar e politico da Italia sobre a Abyssinia.

Apurou-se, em fonte autorizada, que a offerta da solução de compromisso não trata da questão da participação italiana no projecto da Liga de assistencia á Ethiopia, deixando em suspenso a questão da nacionalidade dos conselheiros que propõe para collaborar com a administração do Negus. Explica, porém, que se os governos de Roma e Addis-Abeba concordarem em negociar á base do que é proposto, a Commissão dos Cinco tratará de solucionar ambos aquelles problemas.

Pessoas que tomaram parte na confecção do plano, frizaram além disso, em palestra com jornalistas, que a execução do que é proposto, e a nomeação de conselheiros estrangeiros, ficam sujeitas á approvação do imperador Hailé Selassié. Affirmaram, por ultimo, que uma vez aceito o projecto de reorganização economica, financeira e administrativa do Imperio, por acção combinada da Liga e da Ethiopia, crescerão a segurança e as garantias aos subditos estrangeiros, residentes em sólo abexim, assim como a manutenção de paz e ordem nas fronteiras

Um dos redactores do plano, taxou-o de "tentativa para propiciar assistencia economica collectiva á Ethiopia, sob os auspicios da Liga das Nações".

A's seis horas e meia da tarde o capitão Anthony Eden, chefe da delegação ingleza, conferenciou com o sr. Hawariat, a pedido do representante ethiope. — (a) Frederic Kuh.

A Expansão Italiana e a Abyssinia

AS RAZÕES DO ACTUAL CONFLICTO -- O VALOR DAS ESTATISTICAS

ROMA, 17 (U. P.) — O clamor italiano no sentido de maior expansão territorial, a proposito da pendencia da Ethiopia, funda-se largamente na argumentação de que os antigos escoadouros p[illegible] a emigração, particularmente os Estados Unidos, foram fechados.

A tendencia nacional para a expansão resulta de dois factores: (1) necessidade de materias primas, especialmente ferro, carvão, algodão, lã e petroleo; (2) novos terrenos capazes de abrigar uma população que cresce com rapidez. Em 1861 o reino da Italia tinha uma população de 25.017.000 habitantes. Em 1911 era de 35.845.048, ao passo que o recenseamento para 1934 annunciava um total de 42.900.000. De 1933 a 1934 a população augmentou de quatrocentas mil almas. A população por kilometro quadrado augmentou de 122 em 1921 para 137 em 1934. A maior dos augmentos na população durante [illegible] annos recentes resultou de diminuições na emigração, grandes proveitos na repatriação e varios programmas patrocinados por Mussolini e visando precisamente o augmento dos casamentos e da natalidade. A emigração em massa, que caracterisou os annos de antes da guerra, declinou tão rapidamente que em 1934 o total era de 68.461, embora durante os primeiros seis mezes deste anno a emigração mal attingiu a cifra de 20.000. Durante a decada que precedeu a guerra mundial as cifras de emigração eram em média de seiscentas e cincoenta mil, contra quinhentas mil repatriações cada anno. Presentemente existem cerca de nove milhões de italianos residindo fóra da peninsula.

Para ir de encontro á situação decorrente da reducção da immigração pelos Estados Unidos e o fechamento dos escoadouros da França, da Suissa, da Argentina, do Brasil e do Chile, depois de 1930, em consequencia da crise economica mundial, a Italia fascista realizou numerosos programmas para a criação de empregos novos Os pantanos pontinos foram restaurados e accrescentados ás areas agricolas da peninsula. Terras desertas da Sicilia, da Sardenha e de outros pontos do paiz foram desenvolvidas.

Esses empreendimentos, todavia, não produziram materias primas nem lograram obter um logar onde ellas se expandissem.

As estatisticas mostram o problema que confronta a Italia na obtenção de terras e de trabalhos para a sua população.

Em 1928, a emigração para os Estados Unidos, a Argentina e o Brasil era ao todo de 40.882, 26.628 e 2.984 respectivamente. As repatriações dos mesmos paizes durante esse mesmo anno foram de 25.220, 18.276 e 3.118. Em 1934, o numero de italianos que deixaram a peninsula rumo aos Estados Unidos, a Argentina e o Brasil era de 9.397, 4.665 e 1.104 respectivamente, ao passo que as repatriações respectivas correspondentes eram de 7.771, 7.047 e 842.

O ultimo anno em que entraram um milhão ou mais pessoas nos Estados Unidos foi o de 1914. Existem approximadamente um milhão e oitocentos mil italianos natos residindo nos Estados Unidos. Desse total cerca de quatro quintos vieram depois de 1900.

Com a suspensão da emigração e o exacerbamento da desoccupação — embora esta tenha diminuido de modo consideravel desde que foi inaugurado o programma africano de Mussolini, a Italia sustenta que a unica solução solida será a expansão. As autoridades peninsulares adeantam que essa expansão é uma necessidade urgente e justifica-se de todo. Lembram as cifras para a provincia de Milão, que tem 725 habitantes por kilometro quadrado, ou para a de Napoles, com 683.

Em torno do Egypto

UMA DECLARAÇÃO INGLEZA

LONDRES, 17 (A. B.) — O commandante chefe da esquadra britannica do Mediterraneo apresentou ao governo do Egypto uma declaração. informando-o de que a esquadra ingleza tomaria a defesa do paiz contra qualquer ataque de uma outra potencia.

O QUE PENSA A IMPRENSA EGYPCIA

CAIRO. 17 (A. B.) — Os jornaes egypcios acreditam saber que o governo inglez promettеu formalmente ao governo egypcio que. no caso de rebentarem hostilidades entre a Italia e a Abyssinia, não violará nenhum dos direitos outorgados ao Egypto. O governo inglez não agia no Egypto senão de pleno accordo com o governo do paiz. Os diarios accrescentam que o presidente do Conselho de Ministros confirmou a veracidade da noticia.

(Conclue na 16ª pagina).

Musica

A FESTA ARTISTICA DO SOPRANO LYRICO SRA. OSWALDO DUQUE ESTRADA COSTA

O Municipal apanhou, na noite de sabbado, uma assistencia seleta, que alli foi extasiar-se ante as recordações lyricas proporcionadas pelo soprano patricio sra. Oswaldo Duque Estrada Costa, no programma de seu recital de arte, organizado em homenagem ao seu illustre professor, commandante Enéas Ramos. Senhora de uma voz clara e de timbre agradavel, a notavel soprano venceu galhardamente o difficil desempenho do programma.

A expressão e o colorido que seus preciosos dotes vocaes proporcionaram á interpretação de todo o programma lhe valeram applausos justos e prolongados. Deve-se, entretanto, uma referencia especial ao professor Barros Figueiredo, que fez os acompanhamentos ao piano, demonstrando qualidades excepcionaes em tarefa de tal responsabilidade.

Em summa, o recital de arte da sra. Oswaldo Duque Estrada Costa resultou num exito absoluto, imprimindo em todos que tiveram a fortuna de assistil-o uma agradavel recordação.

O frio matou-os!

COLHIDOS POR VIOLENTA TEMPESTADE DE NEVE

ROMA, 17 (D. C.) — Uma noticia de Sondrio informa que em Val Massino, perto daquella localidade, morreram cinco pessoas em consequencia de violenta tempestade e que tinham ido passar as suas férias para ali, resolvendo fazer uma excursão á montanha.

Trata-se de um grupo de turistas do Club Alpino de Milão que faria uma excursão a Ponta Rasiba, situada a 3.328 metros de altura, quando, já de regresso, foi surprehendido por furiosas rafagas de neve, que retardaram a marcha para o refugio. Cinco alpinistas, entre os quaes figurava uma mulher, morreram de fadiga e frio.

Uma experiencia de communicação radio-telephonica

AS CONDIÇÕES EM QUE FOI FEITA ENTRE BELÉM E ESTA CAPITAL

BELÉM, 17 (A. B.) — Teve logar, hontem, á noite, a annunciada experiencia de communicação radio-telephonica entre as estações "PY-7-BB" de propriedade do major Brasiliano Americano Freire, official do Estado-Maior da Setima Região Militar, nesta capital, e "PY-1-IE", de propriedade do sr. Octavio da Rocha Miranda, presidente da Liga dos Amadores Brasileiros da Radio Emissão "Labre", no Rio de Janeiro.

A Communicação, que durou mais de duas horas sem interrupção e foi uma das mais perfeitas e em maior distancia já realizada no Brasil entre estações de amadores, teve a assistencia do general Daltro Filho, em Belém, do Marechal Mendes de Moraes, do Rio, e de varias outras pessoas. O commandante da Setima Região Militar pronunciou ao microphone uma saudação aos radio-amadores de todo o Brasil encarecendo os grandes serviços que vem sendo prestados pela "Labre" ao desenvolvimento da radio-telephonia no nosso paiz.

Uma exposição de jornaes diarios do Brasil

LUX-JORNAL, a prospera organização de recortes de jornaes que os nossos confrades de imprensa, Mario Domingues e Vicente Lima, fundaram e dirigem, acaba de ser alvo de uma distincção significativa. A direcção da 8ª Feira Internacional de Amostras da Cidade do Rio de Janeiro convidou-a a participar desse grande certamen, cuja inauguração está marcada para 12 de outubro proximo. Attendendo de promppto a esse convite, LUX-JORNAL está organizando o seu "stand", o qual vae constar de uma grande "Exposição de Jornaes Diarios de todo o Brasil". Todos os orgãos da imprensa diaria do Brasil ali apparecerão em suas paginas originaes, acompanhados de graphicos e estatisticas por onde os visitantes da Feira obterão resposta a varias interrogações sobre quantos diarios existem no Brasil, quantos para cada Estado, quantos em linguas estrangeiras, quaes essas linguas, etc. LUX-JORNAL está, tambem, procurando entrar em entendimento com as grandes companhias de aviação — a Panair, a Condor e a Air France — afim de que, transportados por ellas, durante o periodo de funccionamento da Feira, as edições mais recentes de todos os diarios brasileiros, possam ser encontradas e lidas no "stand", por todos os visitantes que a elle acorrerem. Como se vê, a iniciativa do LUX-JORNAL, é digna de todos os elogios e do maior apoio, por isso que vae concorrer grandemente para tornar mais conhecida ainda, na capital da Republica, a imprensa diaria de todos os Estados.

O novo milagre da "Casa dos Magicos"

a serie
"BALISA"
1936
Apresentada Hoje!

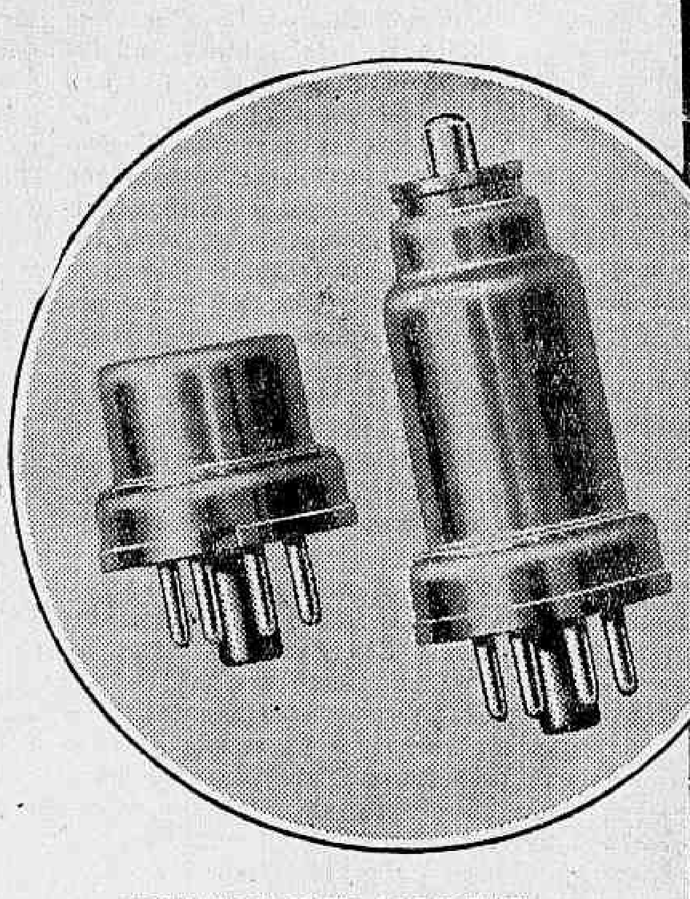

NOVAS VALVULAS METALLICAS... Pequenas, efficientes, de longa duração... captam ondas curtas e longas, com extraordinaria facilidade e nitidez...

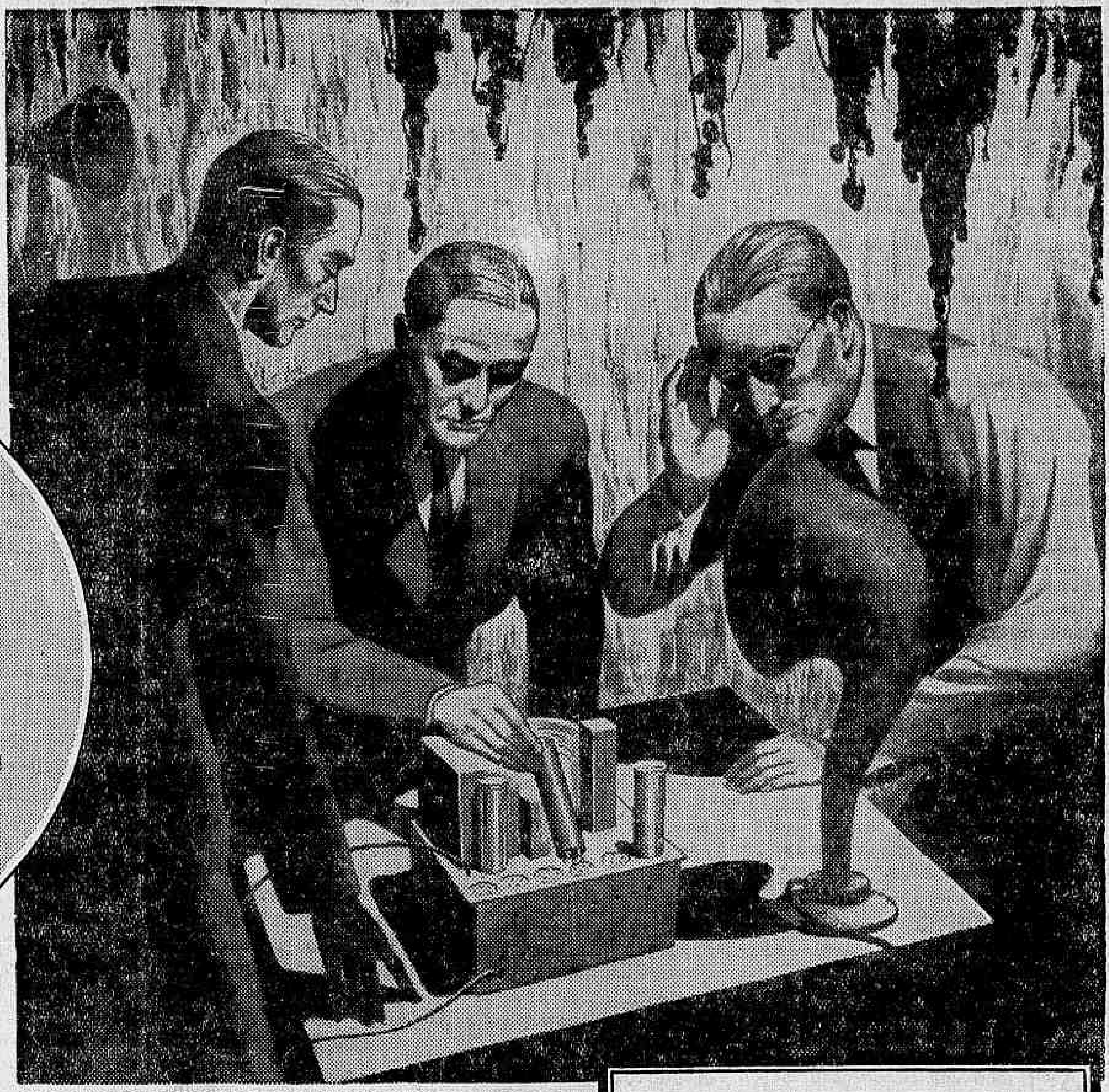

MUSICA QUE SURGE DE UM CANNO DE GAZ! Primeiros passos na procura duma valvula metallica. Os magos da General Electric, appellando para todos os recursos da sciencia moderna, utilizando uma nova liga de metal — Fernico — fundindo metaes com applicação de 75.000 ampères em um vigesimo de segundo — concebem a nova valvula metallica — um verdadeiro marco no progresso do radio!

O Novo Radio G. E. para 1936... inteiramente equipado com as novas valvulas metallicas.

MAIS maravilhoso do que um conto das Mil e Uma Noites — com seus personagens phantasticos, palacios encantados, riquezas deslumbrantes — surge agora o milagre realizado pelos magos da General Electric — as novas valvulas metallicas que marcam uma éra no progresso do radio! Este aperfeiçoamento revolucionario é tão extraordinario que determinou a construcção de um radio inteiramente novo — novo e differente em tudo — o Radio General Electric para 1936!

A superioridade das valvulas metallicas creadas pela General Electric é tal, que seu tamanho poude ser reduzido para a metade da dimensão das valvulas communs de vidro. A precisão destas valvulas é inattingivel pelas de qualquer outro typo. Assim foram silenciados para sempre os ruidos produzidos pela blindagem externa... dominadas as vibrações microphonicas que obscureciam as recepções... augmentada a clareza e nitidez na reproducção dos programmas nacionaes e estrangeiros...

Por todos os seus aperfeiçoamentos, o novo Radio General Electric para 1936 proporciona uma audição fóra do commum — dum esplendor que os annos jamais poderão empannar. Veja-o! Ouça-o! O Radio G. E. 1936 fala por si, com uma eloquencia inegualavel.

RADIO
GENERAL ELECTRIC
COM VALVULAS METALLICAS

HOJE, DAS 20:30 A'S 21 HORAS, LIGUE SEU RADIO PARA:

Radio Club do Brasil
Rio de Janeiro
Radio Jornal do Brasil
Rio de Janeiro
Radio Ipanema
Rio de Janeiro
Radio Cruzeiro do Sul
Rio de Janeiro
Radio Club de Pernambuco
Recife
Radio Soc. da Bahia
São Salvador
Radio Farroupilha
Porto Alegre
Soc. Radio Atlantica
Santos
Radio Diffusora S. Paulo, S. A.
São Paulo
Radio São Paulo
São Paulo
Radio Cruzeiro do Sul
São Paulo
Radio Sociedade Record
São Paulo

DAS 21 HORAS EM DIANTE:
W2XAF - Schenectady, N. Y. - onda de 31,48 ms. 9530 kilocyclos

Ainda o Sensacional Roubo de Quadros na Pinacotheca da Escola de Bellas Artes

O Conselho Nacional pediu ao ministro da Educação o fechamento do Salão de 1935 e o afastamento do sr. Archimedes Memoria da direcção da Escola — O reitor da Universidade do Rio de Janeiro opina pelo fechamento do Salão

O sensacional roubo de quadros verificado em circumstancias mysteriosas, na nossa Pinacotheca, attinge, agora, uma das suas phases mais culminantes, com a resolução tomada pelo Conselho Nacional de Bellas Artes, requerendo ao ministro da Educação não só o fechamento do Salão de 1935, como tambem o afastamento do sr. Archimedes Memoria da direcção daquelle estabelecimento. Essa resolução do Conselho Nacional levou o sr. Leitão da Cunha, reitor da Universidade do Rio de Janeiro, a visitar hontem o recinto daquella exposição annual de arte. A presença do reitor da Universidade na Escola de Bellas Artes, attraiu para ali varios artistas, que o acompanharam na inspecção realizada nas dependencias da Escola.

Uma decepção tremenda estava reservada aos visitantes. O sr. Cunha Mello, abrindo a porta da galeria que dá para o recinto do Salão, convidou o reitor e os professores que o acompanhavam a entrarem. Ahi, pelo chão, viam-se quadros com vidros quebrados, vasos despedaçados, flores dos festões espalhadas por todos os lados. Na claraboia, cujos vidros têm a espessura de sete millimetros, viam-se grandes rombos e, pelo chão, em mistura com os estilhaços, tócos de madeira, que ninguem soube explicar de onde teriam vindo. Tudo aquillo deixou no espirito de todos a impressão nitida de que se tratava, effectivamente, de uma obra de mãos criminosas. Ha ainda a accentuar um outro facto de relevante importancia: a janella dessa galeria, que dá para a Esplanada do Castello, achava-se apenas escorada com cunhos de madeira. Essa particularidade reforçou a idéa que todos alimentavam de se tratar de uma obra de vandalismo, o espectaculo que então presenciavam.

No fundo da galeria, o professor Raphael Paixão teve opportunidade de mostrar ao sr Leitão da Cunha a marca de uma cruz, feita a lapis, no pannejamento dos "traineis". E corresponde a cada uma dessas marcas, por traz do pannejamento, a falta de um quadro. E' que o ladrão marcára antes o ponto exacto de onde cortou da respectiva moldura as télas de Mirevelt, Willam, Lee Michel e Murillo.

O sr. Leitão da Cunha, em face do que acabava de presenciar manifestou a sua opinião, sendo favoravel ao fechamento do Salão até que a policia se manifeste e declare delle não precisar para as suas investigações. Ahi serão, então, chamados os expositores e entregues os quadros com os quaes concorreram ao Salão.

HOJE
MAIS
200
CONTOS
SERÃO VENDIDOS NO
AO MUNDO LOTERICO

Já foi pago o brinde do ultimo sorteio realizado sabbado, coupon 6.777, ao sr. Samuel Berger, de accordo com a carta patente, 104.

Rua Ouvidor, 139

PARA LUTAR PELA ITALIA!

Vae Deixar São Paulo, Pelo "Augustus", o Primeiro Contingente de Voluntarios

S PAULO, 17 (Especial para o DIARIO CARIOCA — Annuncia-se, de fonte fidedigna, que, no dia 4 de outubro, embarcará, no "Augustus" o primeiro contingente de voluntarios italianos, que se vão incorporar ás forças da Africa. Esse contingente será de cerca de 300 homens. Ao que se adeanta, o numero de italianos que se apresentaram para seguir é muito mais elevado, mas tem havido rigorosa selecção de voluntarios.

Nos meios autorizados desmente-se formalmente a noticia da proxima chegada do sr. Lamberti Sorrentino, com o fim de alliciar voluntarios, e affirma se que a missão daquelle agente italiano é, unicamente,, receber, a bordo do "Augustus", os voluntarios que devem seguir para a Italia. O sr. Sorrentino, de accordo com a mesma fonte, terá missão identica em outros paizes da America do Sul.

DIARIO CARIOCA

EXPEDIENTE
Propriedade da S. A. DIARIO CARIOCA

DIRECTORES:
Horacio de Carvalho Junior
J. B. Martins Guimarães

CHEFE DA REDACÇÃO:
Danton Jobim

Endereço telegraphico: DIARIO CARIOCA — Telephones: Direcção, 22-3035 — Administração, 22-3023 — Redacção, 22-1559 e 22-2922 — Officinas, 22-0824 — Assignaturas, 22-3023 — Gravura, 22-1785.

PUBLICIDADE — 22-3018

ASSIGNATURAS:

Para o Brasil:		Para o exterior:	
Anno	50$000	Anno	80$000
Semestre	30$000	Semestre	45$000

Venda avulsa: Capital, $200; interior, $300; Aos domingos, $200 — interior, $300

São cobradores autorizados os srs. Lourenço Amaral e J. T. de Carvalho.

CORRESPONDENCIA

Toda a correspondencia com valor ou sobre assumptos que entendam com assignaturas e outros de interesse da administração deve ser dirigida ao gerente do DIARIO CARIOCA.

NA JAULA DOS LEÕES

A falta de intelligencia e o rancoroso despeito de alguns deputados carcomidos trazem, de quando em vez, ao tapete da discussão parlamentar as attitudes politicas do partido dominante em São Paulo.

Convém aproveitar — e em seguida diremos porque — a opportunidade do ultimo discurso do sr. Cardoso de Mello Netto, respondendo ao seu collega pernambucano sr. Leão, para rememorarmos as phases principaes da acção revolucionaria de 1930 e a curva de influencias que por ellas se poderia traçar, dando uma visibilidade de graphica a paginas das mais interessantes da nossa historia.

Victoriosa, a Revolução debateu-se entre tres correntes que lhe disputavam o predominio: a de alguns militares, moços animados de um ideal patriotico, porém inexperientes e incapazes de arcarem com as responsabilidades que se arrogavam (1); a de civis e militares francamente aproveitadores, sem escrupulos, decididos a commetterem todos os abusos para se apossarem de cargos e postos no governo; por ultimo, o grupo chefiado pelo sr. Leite de Castro, installado na pasta da Guerra, e cuja desatinada ambição só foi e felizmente frustrada pela ignorancia, incapacidade e fraqueza de seus animadores.

No torvelinho dessas ambições desencontradas a Revolução perdeu o impeto fecundo das idéas renovadoras, apenas realizando-se o que estava no sub-consciente da Nação, as conquistas amadurecidas no seu espirito, que se crystallizaram expontaneamente, resistindo á incoerencia e desorientação da politica imposta ao Governo Provisorio.

A subversão disciplinar e hierarchica das classes armadas acumpliciou-se com a ganancia inescrupulosa de aventureiros civis. Na maré enchente de desatinos não houve diques capazes de conterem as intenções usurpadoras. E além do sacrificio da ordem juridica e politica do Estado, desfez-se o predominio civil no seu governo, derribando-se o preconceito particularista dos Estados habituados ao regime federativo, unica formula admissivel de união nacional.

A reacção contra essa formidavel convulsão de principios não se fez esperar. Partiu da propria nata revolucionaria o grito de protesto; a reivindicação civil e juridica compreendia com o restabelecimento da hierarchia e da disciplina nas classes armadas, a reintegração dos Estados nos seus direitos de autonomia e liberdade.

A campanha civil e legal deu, como se sabe, na promulgação do Codigo Eleitoral e sua directa e immediata consequencia: o assalto e empastelamento do DIARIO CARIOCA. Depois a revolta paulista em duas etapas: o 23 de Maio e o 9 de Julho. Finalmente, por um singular paradoxo desses que sómente o mysterio da vida póde suscitar—a derrota dos paulistas deu ganho á causa que defendiam, assegurando ao Governo Provisorio o prestigio e a autoridade de que carecia para se libertar das influencias demagogicas e militaristas que o perdiam.

Desde a submissão de São Paulo e dos primeiros actos da nova politica do sr. Getulio Vargas, clarearam-se os horizontes revolucionarios. A politica dos que o foram verdadeira e desinteressadamente havia de ser forçosamente apoiar a obra civil e legalista do sr. Getulio Vargas, fortificando sua autoridade para remover-se o mais brevemente possivel os escombros do terremoto, tentando-se reconstruir em terreno limpo.

Evidentemente esse programma não podia convir nem se dirigir aos carcomidos e sebastianistas. Esses vencidos emquanto se mantivessem irreductiveis no passadismo não poderiam exercer funcções constructoras no novo regime e os que por infiltração lograram insinuar-se no scenario da nova politica ou se adaptariam ou se expelleriam como um berne premido abandona o couro do hospedeiro desprevenido.

Desde as desordens do 23 de Maio, os revolucionarios paulistas foram invadidos pelos carcomidos fazendo causa commum. Em 9 de Julho as vozes passadistas já não se abafavam no temor da policia e, como sempre succede, o comparsa timido da vespera alçou o collo, reclamou o seu quinhão de vantagens estimulado pela sua ganancia.

E immediatamente, por uma espantosa associação de interesses, o "perrepista" propriamente dito tocou a reunir por todo o paiz, de cujos quatro cantos surgiram os vencidos e passadistas para a festa pantagruelica da desforra.

Foi attendendo a esse toque de corneta que o sr. Leão deu á praia em Santos. Imaginou que pela Paulicéa passaria o caminho da velha oligarchia de Pernambuco e foi sentar-se na soleira do povo de São Paulo a espera da distribuição da sopa.

E emquanto as piranhas desempregadas de todo o paiz esperavam, impacientemente, que o sangue derramado dos paulistas, os seus trabalhos e soffrimentos lhes restaurassem o gozo e os proveitos do poder nos respectivos Estados — engrolando sandices no radio — ostentaram serodia cumplicidade na revolta a que deram as côres da odiosidade, compromettendo o movimento no coração nortista, cujo horror pelos oligarchas decaidos não tem termo nem comparação!

Foi esse o unico e negativo serviço que o sr. Leão e outros carcomidos prestaram a São Paulo na hora da luta. Por elle instituiram-se eternos credores da generosidade paulista e queriam ser pagos na moeda do odio e do despeito, exigiam que a solidariedade interesseira de parasitas se remunerasse com a inquietação, a intranquillidade, o prejuizo moral e material da população bandeirante. E pouco se lhes dava que o dessidio paulista ameaçasse da gangrena separatista a propria integridade do Brasil — o que Leão e outras féras reclamavam é que S. Paulo resumisse sua existencia collectiva, seu enthusiasmo civico, sua vocação politica em caçar moscas para os leões comerem no governo de Pernambuco, de Minas, do Rio Grande do Sul e alhures.

Ha nessa fantasia de mediocridades presumpçosas muito desaforo. Para se apresentarem ao "guichet" paulista levam a factura do odio cujo garbo é não transigir, não esquecer, não perdoar. Pois tudo depende do leão que bufa a fanfarronada e quer receber cheques sem fundos. Sendo um leão de tapete, um leão de chocolate ou um Souza Leão — o pague-se deve ser em gargalhadas. Sómente essa moeda sonóra e sadia poderá indemnizar satisfactoriamente as pulgas de leão que São Paulo alimentou nos dias tragicos, em que seus filhos morriam pela ordem civil e legal e pela restauração das liberdades publicas, isto é, por que se cumprisse em todo o Brasil o verdadeiro e generoso programma da Revolução de 1930 e certamente não era o programma na jaula dos leões.

J. E. de Macedo Soares

(1) Publicámos, hontem, uma carta do sr. major Juarez Tavora retrucando a varios topicos de um artigo que sob o titulo "Vozes do passado", appareceu nestas columnas. Devemos esclarecer que citamos o nome do sr. Juarez Tavora autorizados pela nomeada que adquiriu no paiz como expoente de uma categoria de moços militares, que tiveram destacada actuação nos acontecimentos da politica revolucionaria. Tudo quanto criticamos nas tres correntes symbolizadas respectivamente pelos srs. Juarez Tavora, Pedro Ernesto e Leite de Castro, não se averba exclusivamente á conta do primeiro, o qual commetteu graves erros politicos, filhos da sua inexperiencia e desconhecimento de homens e factos — mas cuja bôa fé, sinceridade, intelligencia e patriotismo nunca puzemos em duvida.

As nossas profundas divergencias com o sr. Juarez Tavora nem siquer fixaram-se em quaesquer accusações particulares, limitando-se á opposição de pontos de vista na apreciação dos interesses do paiz servidos pela politica revolucionaria.

Aproveitamos a opportunidade do debate de ante-hontem na Camara para examinar a these dos constitucionalistas de São Paulo e esclarecer a nossa, que foi mal compreendida. Em todo caso desejariamos desvanecer no espirito do sr. Juarez Tavora qualquer idéa de desapreço que não alimentariamos a seu respeito. — J. E. de M. S.

O TEMPO

Districto Federal e Nictheroy — Tempo: instavel com chuvas e trovoadas. Temperatura: elevada. Ventos: variaveis, com rajadas de muito frescas a fortes.

Estado do Rio de Janeiro — Tempo: instavel com chuvas e trovoadas. Temperatura: elevada.

Estados do Sul — Tempo: perturbado com chuvas e trovoadas, melhorando no interior do Rio Grande do Sul. Temperatura: em declinio progressivo. Ventos: variaveis, rondando para o sul até Paraná e do sul a oéste, nos demais Estados; rajadas de muito frescas a fortes.

Previsões validas para o trajecto da estrada de rodagem Rio-S. Paulo das 18 horas de hontem ás 18 horas de hoje:

Tempo: instavel com chuvas e trovoadas. Temperatura: elevada entrando em declinio no fim do periodo. Ventos: variaveis com rajadas de muito frescas a fortes.

TOPICOS

O CASO DA ESCOLA DE BELLAS ARTES

Continúa a ser o assumpto do dia, o caso incrivel da Escola de Bellas Artes. Já não é mais o roubo das télas que preoccupa o espirito publico. Um roubo, afinal de contas, é uma coisa que póde acontecer até mesmo dentro da propria policia. Ninguem se livra de um ladrão intelligente e esperto. O que causa pasmo é o relaxamento, a desidia, o abandono que imperam dentro da Escola. O seu patrimonio artistico está entregue a quem queira carregal-o. Além disso, não ha zelo. Os quadros, as obras darte, apresentam signaes claros daquelle abandono. Tudo estragado, tudo sujo, tudo arruinado.

E' lamentavel, sob todos os pontos de vista o que está acontecendo na Escola de Bellas Artes. Os factos noticiados pela imprensa mostram que a Escola está com sua direcção acephala. Porque não se póde admittir que o director de um estabelecimento como aquelle, que além de ser um templo de ensino, é um templo de reliquias artisticas, chegue ao ponto de permittir tamanho descalabro. Esse director é incapaz de desempenhar o cargo que occupa. Não póde enfrentar as responsabilidades que dimanam dessa funcção.

Parece, ao que se affirmava hontem, que o Conselho Nacional de Bellas Artes, assentou definitivamente o afastamento daquelle director. E essa deve ser, realmente, a medida preliminar para o trabalho de soerguimento da Escola de Bellas Artes e a restauração da ordem na sua administração.

O PROJECTO 82

A Camara Municipal depois de ter se agitado em torno de varios escandalos, está agora engasgada com o projecto 82, que veda a accumulação de cargos publicos remunerados.

Projecto altamente moralizador, que visa abolir vergonhosos cabides de emprego, é muito problematica a sua approvação. Ainda hontem, o sr. Clapp Filho concordou com a sua retirada das discussões, porque "sabe" que elle terá a mesma sorte de um outro, tambem de fundo moralizador: aquelle que fixava o maximo dos vencimentos dos funccionarios da Prefeitura. E o bravo vereador allegou que toda a Camara era favoravel a esse ultimo projecto, mas, até hoje, elle não conseguiu ser approvado, porque, cada vez que vem a plenario, um vereador apresenta uma emenda e o projecto volta ás Commissões.

Por sua vez, o sr. Floriano de Góes combate a medida prohibitiva das accumulações, porque é um felizardo que desfruta de varios empregos municipaes. E assim é a vida de certa gente: acima das leis, acima dos interesses do Estado, o estomago, o appetite, o dinheiro...

A Camara foi rapida em votar o augmento escandaloso dos subsidios. Isso attendia ás ambições dos vereadores. O resto, porém, não merece urgencia. O municipio que se escangalhe, as suas finanças que se arrebentem.

No fim... está certo!

TELEGRAMMA RECEBIDO PELO CHEFE DA NAÇAO

O presidente da Republica recebeu o seguinte telegramma:

"CURITYBA — Congratulo-me com v. ex. por motivo da inauguração da primeira exposição algodoeira do Paraná, para cujo brilho e successo muito concorreu o inestimavel apoio de v. ex. Cordiaes saudações. — Manoel Ribas, governador do Paraná".

A Exposição cresce, diminuindo os preços!... e a prova é o formidavel successo da sua grande liquidação!...

Tudo, quasi de graça!... Tudo pelo ___ Crediario!... Avenida, esq. São José.

SENADOR BRIFAUT VEM AO BRASIL

O illustre politico belga fará uma conferencia na Academia de Letras

O sr. Valentin Brifaut, senador da Belgica, attendendo ao convite do Comité de Approximação Intellectual Belgo-Brasileiro, do qual é presidente de honra o sr. Epitacio Pessôa, e presidente, o sr. Afranio de Mello Franco, deve chegar ao Rio no proximo dia 20 do corrente para dar umas conferencias no salão da Academia Brasileira de Letras, que foi gentilmente cedido ao Comité.

O sr. Brifaut, que é uma personalidade de destaque na politica e nas obras sociaes belgas, foi membro da Camara dos Deputados da Belgica de 1912 a 1925; foi depois eleito senador supplente de Bruxellas em 1933.

Quando arrebentou a grande guerra mundial, o deputado Brifaut apresentou-se ao Exercito belga como voluntario, e terminou a guerra na qualidade de capitão aviador, tendo sido destacado como official belga junto á aviação franceza. Elle foi distinguido por varias vezes nos dois exercitos, e recebeu as cruzes de guerra belga e franceza

Dotado de grande actividade, elle dirige e collabora em diversas obras e agrupamentos tanto nacionaes como internacionaes de aviação, antigos combatentes, juventude, escoteiros, de pedagogia e moralidade publica. Elle é membro do Comité Internacional permanente dos Congressos Eucharisticos.

Brilhante orador, particularmente apreciado pela elevação e pelo ardor de suas convicções, elle tem feito innumeras conferencias na Belgica e no estrangeiro, principalmente na Sociedade de Geographia Commercial de Paris.

Depois de se fazer ouvir no Rio de Janeiro, o senador Brifaut tenciona viajar o interior do Brasil que elle deseja muito conhecer.

A data e o assumpto das conferencias do sr. Brifaut serão mencionados em publicação ulterior.

Actos do Presidente da Republica

O sr. Getulio Vargas, presidente da Republica, assignou os seguintes decretos:

NA PASTA DA EDUCAÇAO

Nomeando na Faculdade de Odontologia da Universidade do Rio de Janeiro, o porteiro Waldemar de Paula Domingues para o cargo de official; o continuo Luiz Teixeira Barbosa para as funcções de porteiro; o servente Jeronymo de Lima Vieira para as funcções de continuo; o servente-zelador contratado Alfredo Mariano Nogueira para as funcções de servente.

Nomeando: Murillo Pimentel de Andrade, em virtude de concurso, desenhista de 3ª classe da Inspectoria de Aguas e Esgotos; José Dantas Borges para escripturario da Escola de Aprendizes Artifices no Rio Grande do Norte; Regina Rosalina da Silva para segunda enfermeira do Hospital-Colonia de Psycopathas Mulheres; e interinamente e em commissão, o padre Oswaldo Rocha para as funcções de inspector de estabelecimentos de ensino secundario no Ceará.

Nomeando na Escola de Enfermeiras, Anna Nery, a enfermeira chefe adjunta Gloria Dias para assistente da directora, durante o impedimento da effectiva; Carmen Soares Mourão Mattos, em commissão, inspectora de cultura physica; a enfermeira interna Judith Arêas para enfermeira adjunta, no impedimento da effectiva; a enfermeira diplomada Heloisa Baptista para enfermeira interna, durante o impedimento da effectiva e a enfermeira diplomada Maria José Valença para exercer em commissão, as funcções de enfermeira interna.

Nomeando para protocollista da Directoria de Educação, da Secretaria de Estado, durante o impedimento da effectiva Lydia de Albuquerque Miranda, que se acha licenciada, Hilda Teixeira Dias.

Concedendo exoneração ao dr. Adalberto da Silva Visco, do cargo de inspector federal junto ao Instituto de Musica da Bahia e a Olga Cunha Soares, do cargo de enfermeira interna da Escola de Enfermeiras Anna Nery.

Concedendo aposentadoria, a Francisco Demosthenes Teixeira de Novaes, pintor do Hospital São Francisco de Assis; a Antonio Alves dos Santos, servente de 1ª classe da Inspectoria dos Serviços de Prophylaxia; e a Antonio Fagundes, servente de 2ª classe do Hospital São Sebastião.

NA PASTA DA FAZENDA

Promovendo na Recebedoria do Districto Federal: a 1º escripturario, por merecimento, o segundo Henrique Guimarães Lagden; a 2º escripturario, os terceiros Frederico Martins Monteiro da Franca, por antiguidade e Benedicto de Azevedo Lopes e Erasmo José dos Santos, por merecimento; a 3º escripturario, os quartos Sylvio Guillon de Miranda Góes, por antiguidade e Benjamin Cordovil Pires e Fernando Medeiros, por merecimento; na Recebedoria Federal em São Paulo: a 1º escripturario, os segundos Francisco de Assis Sampaio Barreto e Luiz Pereira da Silva, por merecimento; a 2º escripturario, os terceiros Jaime Ribas Neiva, por antiguidade e Antonio Pinheiro de Moraes e Everardo de Souza Lage, por merecimento; a 3º escripturario, os quartos Ignacio José Ribeiro, por antiguidade e Ulysses de Faria Caldas, Reynaldo Pestana Saldanha da Gama e Antonio de Andrade Carneiro, por merecimento; na Delegacia Fiscal no Estado do Rio: a 3º escripturario, por antiguidade, o quarto Henrique Domingos Ribeiro Barbosa; e a collector federal em Rio Negro, no Paraná, o escrivão Evaristo Martins.

Promovendo mestre de officina de impressão, na Casa da Moeda, os contra-mestres José Soares Barbosa Lamas e Arthur Carlos Jatahy e a contra-mestre, os officiaes de 1ª classe Salathiel Assumpção e Manoel Pinto de Faria, bem como promovendo officiaes de todas as classes na referida officina

Nomeando a dra. Maria Nita Soares de Andrade, interinamente, procurador fiscal junto á Delegacia Fiscal no Estado de Sergipe, durante o impedimento do serventuario effectivo; o 3º escripturario da Delegacia Fiscal no Estado do Rio, Joaquim Coutinho Filho para quarto da Recebedoria do Districto Federal; o ex-3º escripturario da Delegacia Fiscal no Maranhão, Samuel Leme de Araujo Cesar para 4º escripturario da Delegacia Fiscal no Estado do Rio; o escrivão da collectoria federal em Glycerio, São Paulo, Pedro José Cheida para identico logar em Santa Barbara, no mesmo Estado; Francisco Tavares de Mello para escrivão da collectoria federal em Rio Preto, Minas Geraes; Aurora Leite Raves, para escrivão da collectoria federal em Dores da Bôa Esperança, Minas Geraes; o guarda da mesa de rendas de Amapá, no Pará, Pantaleão Bezerra para identico logar na policia aduaneira da cidade do Rio Grande, no Rio Grande do Sul; Eduardo Castilho Mendes, para patrão dos escaleres da mesa de rendas de São Borja, no Rio Grande do Sul; e Clautino Pedrosa para foguista das embarcações da Alfandega de São Salvador, na Bahia.

NA PASTA DA JUSTIÇA

Nomeando o dr. Genesio Cesar Cabral para ajudante do procurador da Republica no municipio de Cajazeiros, na secção da Parahyba; e 1º, 2º e 3º supplentes do substituto do juiz federal, respectivamente, no referido municipio, Joaquim Bezerra de Mello, Eunapio Vieira Carneiro e Emiliano de Oliveira e Souza; e 1º supplente do substituto do juiz federal no municipio de São Gabriel, no Rio Grande do Sul, Nabor Salgado.

NOTICIAS DO ITAMARATY

Esteve, hontem, no palacio do Cattete, em despacho com o sr. Getulio Vargas, presidente da Republica, o sr. José Carlos de Macedo Soares, ministro das Relações Exteriores.

— Apresentou-se, hontem, ao sr. José Carlos de Macedo Soares, ministro das Relações Exteriores, o consul Victor Ferreira da Cunha, por ter chegado a esta capital, transferido do consualdo de Alexandria para a secretaria de Estado.

NOMEADO O MAJOR DUFFLES LOTT

O ministro da Guerra, por despacho de hontem, nomeou o major Henrique Baptista Duffles Teixeira Lott, para o cargo de subdirector de ensino da Escola de Infantaria.

OS QUE ESTIVERAM, HONTEM, NO CATTETE

No palacio do Cattete, estiveram, hontem, em conferencias e despacharam com o sr. Getulio Vargas, presidente da Republica, os srs. J. C. de Macedo Soares, ministro das Relações Exteriores e Odilon Braga, ministro da Agricultura; tendo conferenciado com s. ex., o sr. Marques dos Reis, ministro da Viação.

— Esteve, hontem, no palacio do Cattete, onde foi recebido em audiencia pelo presidente da Republica, o sr. Linneu de Paula Machado.

VAE REPRESENTAR O BRASIL NO CONGRESSO DE SEVILHA

O sr. presidente da Republica assignou decreto, designando o embaixador Alcebiades Peçanha, para representar o Brasil no XXVI Congresso Internacional de Americanistas, a reunir-se no corrente anno, em Sevilha.

"A SÃO PAULO" Companhia Nacional de Seguros de Vida

SUCCURSAL NESTA CAPITAL: AVENIDA RIO BRANCO N.º 131 — 1.º ANDAR

Directores — DR. JOSE' MARIA WHITAKER
DR. ERASMO I. DE ASSUMPÇAO
DR. J. C. DE MACEDO SOARES

SATISFEITO...

porque descobriu a maneira de economisar e arriscar a sorte, a um só tempo e com o minimo dispendio, adquirindo apolices dos

Emprestimos de Consolidação dos Estados de

MINAS GERAES E SAO PAULO

e da Municipalidade de

PORTO ALEGRE

EM MODICAS PRESTAÇÕES MENSAES e concorrendo desde logo aos SORTEIOS

Peça informações á

E. N. E. Ltda.

EMPREZA NACIONAL DE ECONOMIA LTDA,

Rua Buenos Aires, 23

RIO DE JANEIRO

FOI PROMULGADA A CONSTITUIÇÃO DE ALAGOAS

O CASO ELEITORAL DO RIO GRANDE DO NORTE EM SUA ULTIMA PHASE, NO TRIBUNAL SUPERIOR — O GOVERNADOR ACHILLES LISBOA DECLARA-SE PARTIDARIO DO OLEO DE RICINO...

O banquete hontem offerecido ao sr. Armando de Salles Oliveira

Acaba de ser promulgada a Constituição de Alagoas. Dos Estados do norte, somente o Maranhão tem no momento a sua Constituinte funccionando, a qual deve ultimar os seus trabalhos dentro de um mez. Os demais Estados já se constitucionalizaram, com excepção do Rio Grande do Norte, cuja Constituinte ainda não foi convocada. A secretaria do Tribunal Superior já concluiu, entretanto, o levantamento do mappa definitivo do pleito, que deverá ser approvado numa das proximas sessões.

A seguir, o ministro Hermenegildo de Barros expedirá ordens para o Tribunal Regional fazer a convocação da Assembléa norte-riograndense. De qualquer modo, a Constituinte potyguar não estará reunida senão em meiados do proximo mez, ou seja exactamente um anno depois do pleito de 14 de outubro de 1934!

O CASO MARANHENSE

Nos Estados, o caso do dia é o do Maranhão. O governador Achilles Lisboa está acuado pela maioria da Constituinte de S. Luiz, que pretende, entre outras coisas, votar a extincção do seu periodo de governo. Por essas e outras o governador maranhense anda indignado da vida e quando póde faz declarações escandalosas, no genero das famosas extravagancias oratorias que tanta notoriedade deram ao major Barata.

Ainda hontem, o deputado Magalhães de Almeida recebeu dois telegrammas de S. Luiz, através dos quaes se póde constatar o estado de espirito do irrequieto governador.

São os seguintes os despachos recebidos pelo representante maranhense:

"S. LUIZ, 15 — Tendo o governador Achilles Lisboa sido procurado por uma embaixada academica que lhe pediu auxilio para uma excursão que os estudantes maranhenses pretendem realizar, respondeu-lhes que nada faria porque encontrou o Estado roubado, accrescentando que o povo do Maranhão bem merecia o chicote do ex-interventor Martins de Almeida. Declarou mais estar convencido [illegible] Mongunça plantando mamona para preparar oleo de ricino, afim de applicar purgantes nesse mesmo povo, mandando-o depois andar, a exemplo do que fazia Mussolini.

Perguntou aos academicos se havia dentre elles algum que quizesse assumir o governo, pois elle o entregaria satisfeito. Esses factos estão despertando aqui os mais vivos commentarios, porque demonstram bem o estado de espirito em que se encontra o agitado governador".

"S. LUIZ, 15 — Augmentam dia a dia as violencias no Maranhão. As galerias da Assembléa Estadual estão diariamente infestadas de policiaes a paisana e capangas armados com o fim de amedrontar os deputados da maioria. O presidente da Constituinte acaba de pedir novamente garantias ao governo federal. Nestes ultimos dias não tem havido sessão, pretendendo a Assembléa reunir-se sómente no dia 16, quando será approvado em primeira discussão o projecto de Constituição. O deputado Santa Maria ameaça de aggressão os deputados da maioria, já tendo sido desacatado o deputado Ismael Salomão. Continuam sendo recrutados máos elementos no interior do Estado. A situação aqui é insustentavel porque o governo perdeu completamente o controle".

A HOMENAGEM PRESTADA AO GOVERNADOR DE SÃO PAULO

Em uma demonstração de sympathia e apreço ao governador de São Paulo, que ainda se encontra nesta capital, os representantes constitucionalistas na Camara e no Senado, e os classistas incorporados á bancada, presentemente no Rio, offereceram hontem, ás 21 horas, um jantar intimo ao governador de S. Paulo e á senhora Armando de Salles Oliveira.

A esse jantar, que teve logar no "grill-room" do Copacabana-Palace, compareceram especialmente convidados, os ministros Macedo Soares e Vicente Ráo, sr. Oswaldo Sampaio, director do Departamento Nacional do Café, sr. Reginaldo Nunes, membro da Camara de Reajustamento, sr. Cesario Coimbra, presidente do Instituto do Café do Estado de São Paulo, sr. Christiano Mendonça, ex-secretario da Segurança Publica, sr. Carlos Prado de Mendonça, secretario particular do governador, major Othelo Franco, chefe da casa militar do governador, sr. Vivaldo Coaracy, director da succursal do "Estado de S. Paulo", nesta capital.

Tomaram parte no jantar mais os srs.: senador Paulo de Moraes Barros e senhora; deputados Cardoso de Mello Netto e senhora, Aureliano Leite, Fabio de Camargo Aranha e senhora, Francisco Alves dos Santos Filho e senhora, Gama Cerqueira e senhorinha Gama Cerqueira, Horacio Lafer, Jayro Franco e senhora, Miranda Junior, Moraes Andrade, Theotonio Monteiro de Barros, Abelardo Vergueiro Cezar, Waldemar Ferreira, Martinho Prado, Oliveira Coutinho, Aniz Badra, Sebastião Domingues, Arthur

Governador Armando de Salles Oliveira

Albino da Rocha, Gastão Vidigal e senhora, dr. Helio Silva, secretario da bancada paulista e senhora e dr. José Roberto Leite Penteado.

O governador Armando de Salles Oliveira almoçou hontem no Palacio Guanabara, na intimidade da familia do presidente Getulio Vargas.

A VIAGEM DO DEPUTADO EUVALDO LODI A MINAS

De regresso de Bello Horizonte, onde foi participar das sessões de encerramento do Congresso de Commercio e Industria, chegou hontem, a esta capital, o sr. Euvaldo Lodi. O illustre vice-presidente da Camara dos Deputados fez a viagem de avião, vencendo o percurso em menos de duas horas, apesar da cerração reinante. O sr. Lodi pronunciou naquelle certame dois notaveis discursos, relatando theses de alta rele- [illegible] demonstrou seus conhecimentos especializados sobre questões economicas, financeiras e commerciaes.

O NOVO SECRETARIO DO INTERIOR DO ESPIRITO SANTO

Tomou posse sabbado ultimo, do cargo de secretario do Interior do Estado do Espirito Santo o dr. Carlos Gomes de Sá, ex-leader do governo da Assembléa estadual.

Nesta funcção teve aquelle parlamentar destacada actuação, irentando as hostes do governador Punaro Bley, nos transes difficeis que noticiamos nesta capital. Victoriosa a sua acção em que por vezes enfrentou violentos ataques aos srs. Getulio Vargas e Punaro Bley, assistiu o leader governista a promulgação da Constituição capichaba, para agora passar a cooperar com o Executivo do Espirito Santo.

O illustre advogado, que é brilhante orador, antigo militante na politica estadual e ex-procurador geral em governos anteriores, teve a sua posse muito festejada em todo o vizinho Estado.

A gréve rural na França

A ULTIMA RESOLUÇAO TOMADA PÕE O GOVERNO EM XEQUE

PARIS, 17 (A. B.) — Agora que o ultimatum ao governo expirou sem que suas exigencias tivessem sido concedidas pelo mesmo na extensão desejada, o Partido das Organizações Agricolas approvou resoluções que são ainda mais drasticas do que as que eram receiadas pelos circulos officiaes. Entre outras deliberações tomadas, todos os membros da frente de camponezes receberam ordens de não pagar mais taxas e impostos, restringindo tambem a um minimo as compras de productos industriaes.

A Italia e o petroleo

LONDRES ESTA' SURPREENDIDA COM O NEGOCIO FEITO PELOS ITALIANOS

LONDRES, 17 (A. B.) — Causaram estupefacção em Londres e especialmente nos circulos da City, as noticias de que a Italia conseguira o controle da Mossul Oil Fields Ltd. e da companhia subsidiaria British Oil Development Co., as quaes detem as concessões do Iracq nos campos de petroleo do oéste do Tigris. Dois membros britannicos dessas companhias apresentaram demissão, e a renuncia de um terceiro é esperada. No momento, no "Board" de directores, composto de 13 membros, existem 5 directores italianos, mas parece provavel que esse numero seja augmentado, pois que os interesses italianos nas companhias attingem agora a 53 % do capital.

Frixal

Apenas 4$500 o vidro

Rheumatismo Dôres lombares Pancadas

E' Preciso Prender, Vivos ou Mortos, Todos os Gangsters!

A GRANDE OFFENSIVA DESENCADEADA PELOS "G - MEN" CONTRA OS INIMIGOS PUBLICOS YANKEES

Edgard Hoover Sonha Transformar os EE. UU. em um Paiz Sem Criminosos

WASHINGTON, setembro — (Especial para o DIARIO CARIOCA) — O governo norte-americano acaba de lançar a seguinte palavra de ordem aos famosos "G—Men" — "Prender, vivos ou mortos, todos os "gangsters", todos os inimigos publicos". E, immediatamente, os incansaveis defensores da lei redobraram a sua actividade, perseguindo, em todos os cantos do paiz, os profissionaes do crime.

Foi o pistoleiro Jim Kelly quem designou, pela primeira vez, os membros do Serviço Federal de Investigações com o nome de "G-Men". O famoso bandido foi capturado pelos agentes da ordem, e, apezar de ter dois revolveres, não fez uso dessas armas.

— Como se explica que, estando armado, não tenha resistido á prisão? — perguntaram a Kelly.

— Eu sabia muito bem que os "G-Men" me matariam...

E' assim, nos Estados Unidos, que os "gangsters" encaram, ultimamente, os decididos "G-Men", chamados officialmente, por abreviação, F. B. I., ou sejam componentes do Federal Bureau of Investigation.

VIGIANDO PELA ORDEM PUBLICA

E' interessante assignalar que os "G-Men" não são, como muita gente suppõe, uma organização que impressione pela sua expressão numerica. Muito ao contrario. Trata-se apenas de seiscentos homens bravos e decididos, encarregados de proteger a vida e os bens de cento e vinte e seis milhões de cidadãos yankees. E estes agentes da ordem [illegible] contra os "gangsters", do Maine á California e da fronteira do Mexico ao Canadá.

Não se póde dizer tambem que sejam os "G-Men" uma associação dispendiosa. A verba dada annualmente pelo governo de Washington não vae alem de quatro milhões de dollares. E, ainda assim, é esta importancia sempre devolvida ás arcas do Estado, através de multas e bens recuperados.

Reduzidos em numero, e sem dispôr de orçamentos sumptuarios, os "G-Men" realizam, entretanto, uma obra formidavel, tendo deante de si mais de dez mil inimigos publicos, verdadeiros "azes" do crime, como Dillinger e Al Capone.

Edgard Hoover

O INCANSAVEL CHEFE DOS "G-MEN"

O chefe dos "G-Men" é Edgard Hoover, que, diga-se de passagem, não é parente do antigo presidente dos Estados Unidos. E' um homem sympathico, culto, de uma extraordinaria actividade, conhecedor de defeitos e qualidades de seus subordinados.

Quando sôa o telephone "Nacional 71-17 Washington", todo o paiz estremece. E' Hoover que envia suas ordens com uma rapidez e uma precisão admiraveis. E, de prompto, todos os "G-Men" entram em actividade.

No seu gabinete Hoover fica deante de um mappa dos Estados Unidos pontilhado de alfinetes. Cada alfinete prende um papel de côr com o nome dos agentes e a tarefa de que está encarregado na cidade onde se encontra. O chefe dos "G-Men" vae transmittindo ordens pelo radio, e, fazendo o jogo dos alfinetes sobre a carta geographica do paiz, acompanha a marcha dos seus agentes, na encarniçada luta contra os "gangsters".

UM PAIZ SEM CRIMINOSOS

O grande sonho de Edgard Hoover é transformar os Estados Unidos em um paiz sem criminosos. E' um sonho verdadeiramente utopico e que abre para os "G-Men" os horizontes de uma campanha sem termo. Basta dizer que, no paiz, annualmente, doze mil pessôas são assassinadas, cem mil são victimas de aggressão e noventa e cinco mil são roubadas.

O chefe dos "G-Men" não esmorece, porém, na realização da tarefa de que se incumbiu. E, desse modo, foi com prazer que recebeu a palavra de ordem da Casa Branca, mandando desencadear uma tenaz campanha contra todos os profissionaes do crime.

Monarchia ou Republica?

A SITUAÇAO NA GRECIA — VAE SER FEITO UM PLEBISCITO

ATHENAS, 17 (A.B.) — Em uma reunião realizada hontem, á noite, o Partido Liberal da Grecia decidiu participar no plebiscito sobre a questão do regime. O "meeting" foi presidido pelo ex-chefe do governo, sr. Sofoulis, que declarou que o sr. Venizelos havia renunciado á presidencia do partido, accrescentando que elle proprio desempenharia no futuro as funcções de presidente. Tambem o Partido Progressista, dirigido pelo sr. Esfandans, decidiu não se abster de concorrer ás urnas por motivo da realização do plebiscito sobre a restauração eventual da monarchia.

O caso de Memel

A RUSSIA AO LADO DA LITHUANIA

GENEBRA, 17 (A. B.) — Moscou indiscutivelmente se acha atraz da Lithuania. Esse facto é accentuado pela conversação intima do ministro dos Estrangeiros da Lithuania, sr. Lozaraitis, com o commissario russo Litvinoff, hoje verificada.

Hitler seguiu para Berlim

O "FUEHRER" ACCLAMADO

NUREMBERG, 17 (A. B.) — O "Fuehrer" e chanceller Adolf Hitler deixou Nuremberg á tarde de hoje, sendo vivamente acclamado pela multidão, a qual se encontra ainda extremamente impressionada por tudo o que seus olhos viram nos grandes dias historicos que acabam de passar.

TINTA BRASILIA

TYPO OFFICIAL

A MELHOR

Na arma de artilharia

PROMOVIDO O MAJOR PENHA BRASIL

Major Penha Brasil

O presidente da Republica, por decreto de hontem, na pasta da Guerra, promoveu por merecimento ao posto de major na arma de artilharia, o capitão Nesor Penha Brasil. Esse acto do governo veiu encher de alegria não só a classe a que pertence, como em nossa alta sociedade, onde é muito estimado. O major Penha Brasil, que é um official culto e dedicado auxiliar, exerce actualmente as funcções de official de gabinete do ministro da Guerra, cargo que continuará a illustrar dados os serviços inestimaveis que vem prestando como encarregado do serviço secreto do Exercito. O seu ingresso na carreira das armas data de 1916, sendo promovido a aspirante, 2º e 1º tenente em 1919, 1920 e 1921. A capitão em 1925.

O major Penha Brasil possue, além dos cursos escolares feitos com distincções, os de aperfeiçoamento e o de Estado Maior, no qual foi classificado com menção honrosa.

O recem-promovido tem sido alvo das maiores provas de sympathia de amigos e camaradas.

Fechadas as organizações catholicas na Allemanha

BERLIM, 17 (A. B.) — Todas as organizações de operarios catholicos do districto de Muenstor foram dissolvidas, e seus fundos confiscados.

Concurso internacional de balões

A SITUAÇÃO DOS CONCURRENTES

VARSOVIA, 17 (A. B.) — O concurso da prova "Gordon Bennett" continúa sob os melhores auspicios. Os balões vôam a uma velocidade media de 35 a 40 kilometros por hora. Somente o balão "Deutschland" aterrissou perto de Riga, e o "Zuerich 3" foi obrigado tambem a descer. A aterrisagem prematura do primeiro balão não admira absolutamente, pois que, assim como o balão francez "Lorrain", aquelle é de um typo antigo. Todavia, conseguiu voar 560 kilometros. O balão allemão "Alfred Hildebrant", com o piloto Bertram Prehm, aterrisou hontem á noite, em consequencia da falta de hydrogeneo, perto da aldeia de Dulebnja, no districto de Klitcheff, Russia Branca.

RECREATIVAS

REUNE-SE HOJE O CONSELHO DELIBERATIVO DO C. C. C. C.

O chronista Vagalume, presidente do Conselho Deliberativo convocou uma reunião para hoje, ás 19 horas dos confrades que têm assento naquelle alto concilio do Centro Carioca dos Chronistas Carnavalescos.

Ha grande interesse em torno desse conclave visto que nelle serão apreciados os casos da renuncia irrevogavel de dois senhores conselheiros.

O auto precipitou-se num barranco, tombando desastradamente

DUAS PESSOAS FERIDAS

Na direcção do auto particular n. 6.140, viajava o seu proprietario, o engenheiro Priano Paldo, casado, italiano, de 45 annos, e morador á rua Riachuelo n. 107, na companhia da senhora Cecilia Lyrio Coelho, branca, viuva, de 30 annos e moradora á rua Thimoteo da Costa n. 53.

Ao travessar o vehiculo pela Cancella, em São Christovão, o seu proprietario que ia na direcção precipitou-o num buraco, resultando dessa quéda desastrada sairem feridos ambos os passageiros do carro.

O engenheiro Paldo teve uma ferida contusa no frontal e a senhora Cecilia Lyrio Coelho varias escoriações.

Roubaram uma egreja em S. Paulo

E 7 MEZES DEPOIS DOIS DOS LADRÕES FORAM PRESOS NESTA CAPITAL

Ha cerca de 7 mezes, a egreja do Calvario, no bairro de "Pinheiros", em São Paulo, recebeu a visita dos ladrões, que carregaram dinheiro e documentos no valor de ...... 28:000$000.

A policia paulista vem desde aquella época desenvolvendo diligencias para capturar os assaltantes.

Só nestes ultimos dias é que a policia conseguiu apurar que o roubo foi praticado pelos meliantes João Famel Arruda, Francisco Viegas dos Santos e Ephrem de Farias Lima. Arruda foi detido na cidade de São Carlos de Pinhal, no interior paulista.

Para a prisão de Ephrem e Viegas, vieram para o Rio dois inspectores da policia de São Paulo, os quaes auxiliados pelos investigadores das Secções de Roubos e Furtos e Hoteis e Estradas de Ferro conseguiram capturar Ephrem de Faria Lima no Hotel Candelaria onde se hospedára em companhia de Armanda de Souza Oliveira com o nome de Antonio dos Santos Cardoso.

Francisco Viegas dos Santos foi capturado em Bangu', na Fabrica de Tecidos que tem o mesmo nome.

Parte do furto foi appreendido.

Os ladrões seguiram, hontem, á noite, para São Paulo.

Soffreu violenta quéda de bonde, tendo uma criança ao collo

O CONDUCTOR, CULPADO DO ACCIDENTE FOI PRESO E AUTUADO NO 22º DISTRICTO

Proximo á estação de Todos os Santos, a senhora Nair de Vasconcellos, branca, casada, brasileira, com 27 annos de edade, domiciliada á rua José Bonifacio n. 82, naquella localidade, viajava num bonde linha José Bonifacio pela rua Archias Cordeiro, tendo uma criança ao collo.

Em dado momento, a passageira deu signal e o vehiculo parou.

Quando ia saltar a passageira o conductor, José Vieira, n. 2880, portuguez, casado, de 34 annos, morador á rua Clarimundo de Mello n. 1.191, deu signal adeantado, "arrancando" o motor e jogando por terra a infeliz passageira.

Na quéda soffreu d. Nair fractura da 8ª e 9ª costellas, sendo recolhida ao ambulatorio da Assistencia do Meyer, de onde aguarda hospitalização.

PRESO O CULPADO

O conductor José Vieira, autor e responsavel pelo doloroso accidente foi preso em flagrante pelo soldado, n. 141, da 4ª Companhia, do 3º Batalhão da Policia Militar que o levou á presença do commissario Araripe, de serviço na delegacia do districto, onde foi ali, autuado o funccionario da Light.

CINEMA

Jane Withers, a nova descoberta da Fox

Diferente de todas as demais artistas infantis, que existem... e por existir... esta é a impressão que nos dá a nova estrellinha da Fox, que sómente conta 9 annos de edade. Jane Withers chamou especialmente a attenção com o seu trabalho da pequenina má no film de Shirley Temple "Olhos encantadores"... trabalho este que lhe valeu um valioso contrato com a Fox Film, e o papel principal em "Travessa". Jane nasceu em Atlanta, Georgia, no dia 12 de abril de 1926. Seus paes não eram profissionaes, mas não se oppuzeram ás ambições artisticas de sua filha. Educada em escolas particulares desde a edade de 3 annos, Jane fala perfeitamente hespanhol e francez, é uma pequena forte e saudavel, que gosta muito de nadar, montar a cavallo e patinar. A scena que mais lhe agradou em "Olhos encantadores" foi a em que lhes permittiram vestir-se de "grande" e brincar de "mamãe". Antes de ir a Hollywood, Jane trabalhou em "vaudeville" em sua cidade natal de Atlanta, mas encontrou um milhão de difficuldades na capital do cinema. Desanimada, dedicou-se inteiramente a programmas de radio durante um anno e meio, tendo conseguido depois algumas pontas nos films. Conseguiu então uma entrevista com o director de elencos da Fox, James Eyan, e David Butler, director de films, que lhe deram um papel ao lado de Shirley Temple. E' muito alegre e viva, e gosta muito de brincar com bonecas, possuindo uma collecção de 147 bonecas differentes. Começou agora a interessar-se por collecionar sellos e adora os animaes. E' uma excellente actriz mimica e sabe imitar 40 estrellas do theatro e do cinema. Divertiu-se immensamente em trabalhar no film "Travessa", porque o seu papel neste film é o de uma menina perfeitamente normal e porque seus dois melhores amigos tambem trabalham no film: Jackie Searl, que não faz papel de "menino mão", e Johnny Bull, seu querido cachorrinho.

A VERTIGEM DA MAIS LOUCA CARREIRA EM DESAFIO Á MORTE! O "EXPRESSO DE PRATA" E' MAIS VELOZ QUE UM RAIO! E MAIS VERTIGINOSO QUE UMA BALA!

O seculo de vertigem que vivemos, está bem definido nesse curioso e sensacional film RKO-Radio que o "Broadway-Programma" vae lançar, na proxima segunda-feira, no cinema Broadway, e que tem o suggestivo titulo de "Expresso de Prata". E' uma historia movimentadissima e singular que, pela primeira vez explorada pela cinematographia, nos proporciona as mais fortes e suggestivas emoções. Drama que recebeu um tratamento especial do director Thomas Atkins, o "Expresso de Prata" encerra toda uma historia empolgante e nos transporta, na velocidade mais louca, através distancias vencidas com rapidez maior que a de um raio ou a de uma bala. "O Expresso de Prata" tem uma alta dóse de aventura e uma delicada historia de amor, que correm parallelas. O trem de velocidade inconcebivel, vence distancias surprehendentes, cortando o caminho numa carreira louca, que desafia a propria morte! O sangue gela-se-nos nas veias, a respiração fica offegante e todos os nossos nervos trepidam na carreira sensacional e a gente tem a impressão de que viaja dentro do trem infernal! Como suas figuras maximas, apreciaremos n'"O Expresso de Prata" Charles Starrett, Sally Blane, Hardie Albright e William Farnum, que foi idolo de uma geração e que ainda continua colhendo louros na arte sublime. E' certo que a nossa sociedade vae ter em "O Expresso de Prata" todo um punhado de violentas emoções!

CHARLES STARRETT em "O Expresso de Prata"

Com "O Expresso de Prata" será exhibido, segunda-feira proxima, um curioso e interessante "short": "A Russia de hoje", que nos mostra aspectos empolgantes do grande laboratorio do Communismo. E' um film que vale por um documento e que tem feito grande successo em todas as grandes capitaes do mundo.

Films em Cartaz

PALACIO — "Oh, Marietta!" — Metro — com Jeanette Mac Donald e Nelson Eddy — Horario: 2 — 4 — 6 — 8 e 10 horas.

x

ALHAMBRA — "Cabocla Bonita" — Fiel Filmes" — com Sonia Veiga, Dulce de Almeida e Sylvio Vieira — Horario: 2 — 4 — 6 — 8 e 10 horas.

x

ODEON — "Paixão de Bruto" — Pathé Nathan — com Marcelle Chantal e Alexandre Riguault — Horario: 2 — 3.40 — 5.20 — 7.00 — 8.40 e 10.20 horas.

x

IMPERIO — "Gado Bravo". Horario 2 — 4 — 6 — 8 e 10 horas.

x

GLORIA — "Alma Mascarada" — Ufa — com Emil Jannings — Horario: 2 — 4 — 6 8 e 10 horas.

x

PATHE' PALACIO — "O Crime do Grande Hotel" — Fox com Victor Mac Laglen e Edmund Lowe — Horario: 2 — 3.40 — 5.20 — 7.00 — 8.40 e 10.20 horas.

x

BROADWAY — "O Delator" — R. K. O. — com Victor Mac Laglen, Heather Angel e Preston Foster. — Horario: 2 — 3.40 — 5.20 — 7.00 — 8.40 e 10.20 horas.

x

REX — "As Fronteiras do Amor" — Fox com José Mojica e Rosita Moreno — Horario: 2 — 3.40 — 5.20 — 7.00 — 8.40 e 10.20.

x

PATHE' — "Correio Montado do Arizona" com Jacks Hoxie e "O Campeão de Padescah" com Buster Keaton.

x

CARLOS GOMES — "Noite Nupcial" — United — com Anna Sten e Gary Cooper.

De vaqueira a "Grande Dama"

De "cow boy" para "cow-girls" não ha outra differença que não seja a do sexo. Pois bem, em "Senhora de alta roda", que o Odeon está annunciando para a proxima semana, Mae West percorre justamente uma formidavel trajectoria que tem como extremos de um lado uma vaqueira romantica, e do outro a figura mais cotada e amada da alta sociedade de Southampton, elegantissimo suburbio americano. E tudo isto sem prejuizo da sua esthetica feminina, nem da sua capacidade de produzir as mais arrazantes pilherias do mundo! As suas aventuras, reunidas em "Senhora de alta roda" apresentam-na em

Mae West, que apparece no Odeon, em "Senhora da Alta Roda"

"toilettes" inteiramente "up to date" e começam num dos grandes Estados criadores dos Estados Unidos, quando ella recebe por herança a fortuna de um dos grandes "ganaderos" do logar, e logo depois vae á caça de um sympathico rapagão inglez que lhe deu no gotto. Além de Mae, têm papeis em "Senhora de alta roda" Paul Cavanagh, Ivan Lebedeff, Tito Coral, Fred Kohler, Marjorie Gateson e outros astros da Paramount.

Jane Withers, a nova estrella da Fox, que vamos ver em "Travesse" segunda-feira no Rex

Está no Rio o Prof. Girard

SENSACIONAES REVELAÇÕES DO CONHECIDO CHIROGRAPHO EM NOSSA REDACÇÃO

O professor Girard, em nossa redacção, lendo as linhas da mão de um nosso redactor

Visitou-nos hontem um dos nossos mais afamados chirographos, o professor Girard, cujo nome tem larga projecção nos Estados do Sul, principalmente em S. Paulo, onde reside. Dedicado ha cerca de vinte annos á sciencia da chiromancia, o illustre astrologo em rapido exame que fez das linhas dos nossos redactores, impressionou grandemente.

Estando de passagem pelo Rio, onde se demorará cerca de oito dias, o professor Girard manteve comnosco uma admiravel conversação onde teve occasião de impressionar a todos os que aqui se achavam.

Aliás o seu album é interessante pelos attestados que contém de pessoas a quem elle predisse o futuro e leu o passado, nelle contendo as opiniões das pessoas mais em evidencia na politica, na arte e na sciencia.

O cruzador "Ajax"

Informam-nos do Consulado Geral Britannico desta capital, que a annunciada visita do cruzador "Ajax" ao Rio de Janeiro foi transferida para data indeterminada.

Dozentos nativos de diversas tribus africanas serviram de "extra" em "Bosambo"

Alexander Korda produziu "Bosambo" (Sanders of the River), com absoluta côr local. A acção [illegible] Wallace transcorre na região do Congo. Korda poderia ter contratado algumas centenas de individuos de côr preta, ou então tingir homens brancos de preto, fazendo com que passassem por indigenas authenticos. Preferiu, no entanto, obter o concurso de representantes verdadeiros de

Paul Robeson, em "Bosambo"

varias tribus africanas, e reuniu um contingente de duzentos negros, entre ellas Luao e Klongalou, chefes da tribu de Wagenia, no Congo; Oboja, chefe da tribu dos Acholi; além de muitos membros das tribus Acholi, Sesi, Tefik, Juruba, Mendi e Kroo, todas situadas nas africas inglezas. Paul Robeson e Nina Mae Mc. Kinney, ambos "colored" naturaes, são os protagonistas de "Bosambo", o film que vae mostrar-nos como se apparelham os indigenas para enfrentar a invasão dos brancos em seus dominios, e que a [illegible] no Rex no dia 30 do corrente.

Uma prova do valor do director Victor Saville — em "Canção do anoitecer"

Victor Saville é, talvez, o director de maior nomeada dos studios inglezes. Não é um novo, pois que juntamente com E. Dupont tem elle alcançado as maiores honrarias com a apresentação de seus trabalhos. A critica americana mesmo, quando viu "Canção do anoitecer" (Evensong) não teve duvidas em declarar que Victor Saville, com essa pellicula, se egualava aos melhores directores americanos. Os nossos fans poderão elles proprios ajuizarem a respeito, pois que "Canção do anoitecer", com Evalyn Laye, da Gaumont British, será apresentada pelo Programma M. J.C., no proximo dia 30, no cinema Gloria.

A filmagem dos exteriores de "Barão Cigano"

Para melhor realizar o film "O Barão Cigano", a Ufa enviou uma caravana á Hungria, chefiada pelo conhecido "regisseur" Karl Hartl. Tratando-se de uma opereta famosa em todo mundo, a fabrica berlinense, afim de tornal-a mais attraente, ordenou que as "tomadas" dos exteriores fossem feitas na propria terra magyar. Dahi o encanto e a realidade das scenas onde a natureza apparece como um motivo pittoresco das musicas saltitantes que John Strauss compoz e Aleis Melicher [illegible] ao celluloide. O Programma Art contará ainda este mez, a 30, na téla do Odeon, a romanesca historia de Sandor Barinkay — "O Barão Cigano".

A Terceira e Ultima Semana de "Oh, Marietta!"

Jeanette Mc Donald continúa sorrindo, no Palacio, e cantando ao lado de Nelson Eddy. "Oh, Marietta!" continúa em cartaz no grande cinema — marcando sua terceira e ultima semana. Apressem-se os que ainda não viram a inspirada opereta da Metro. Apressem-se tambem os que querem vel-a mais vezes!

Cuidado com as "sobras"

"COMPRANDO BARULHO", A PARTIR DE SEGUNDA-FEIRA, NO GLORIA, COM JAMES CAGNEY, E' UMA MACHINA DE DAR PANCADA!

Patricia Ellis e James Cagney, em "Comprando barulho"

Acautelem-se, amigos! A Warner First entregou a James Cagney mais um papel dynamico e entregou-lhe, com a incumbencia de fazer um bom film, "carta branca" para ser "valiente", e no muito bem quizesse. E o resultado ahi está: James Cagney approxima-se e vem "Comprando Barulho". Com ou sem razão, entrar a esbordoar quem passa ao alcance de suas mãos e dessa chuva de pancadaria bem poucos escapam, até o instante em que surge Patricia Ellis e, fiada na propria beleza, desfere violento sopado no "valiente", fechando-lhe um olho! "Comprando Barulho" é um film que se deve assistir com arnica e algodão no bolso, pois é quasi impossivel que não "sobre" algum sôco ou simples pescoção, de tantos e fortissimos que James Cagney distribue, em todo o desenrolar dessa esplendida comedia que o Gloria, segunda-feira vae apresentar!

"A Boa Fada", Amanhã, no Pathé

COM MARGARET SULLAVAN, HERBERT MARSHALL E FRANK MORGAN

"A bôa Fada" é uma alegre comedia, divertidissima do começo ao fim, e Margaret Sullavan desta vez apparece como uma linda e magistral comediante. E' a historia de uma romantica joven que saira de um orphanato para ser indicadora do mais luxuoso palacio cinematographico de Budapest. Certo dia, vae a um baile e um millionario loucamente apaixonado por ella, offerece-lhe "toilettes", joias e pelles. Para escapar do seu admirador, ella lhe diz que é casada, mas o millionario insiste em saber o nome do esposo, pois tenciona auxilia-o. Ella tem uma idéa: corre ao catalogo do telephone e, por acaso, menciona um nome qualquer. Esse nome pertence a um joven e intelligente advogado, mas que está lutando com difficuldades. Fiel á sua palavra, o millionario no dia seguinte offerece-lhe um contrato de cinco annos como seu representante legal na Europa, de importante companhia. Naturalmente tudo isso resulta em qui-pró-quos e gostosas atrapalhações que divertem em cheio. No fim, porém, tudo termina de maneira deliciosa, e a fada, sem o saber, fez a escolha de um marido ideal. Margaret Sullavan, Herbert Marshall e Frank Morgan estão extraordinarios em suas respectivas criações

"A Noiva de Frankenstein"

No maravilhoso laboratorio de dois homens que mais que scientistas pareciam loucos foi criada uma mulher monstro. Mas chegariam a criar o amor? "A noiva de Frankenstein" decifraria estes e outros enigmas, collocando seus nervos numa tensão nervosa jamais sentida, brevemente no Odeon.

O proximo cartaz do Programma Europa no Alhambra será constituido pelo super-film musical "Não me esqueças"

"Não me esqueças", titulo mais do que suggestivo, chama-se em allemão "Vergiss mein nicht" e reporta-se ao primeiro e grande film de Beniamino Gigli, editado num atelier de Berlim. O Programma Europa adquiriu-o com exclusividade para o Brasil, na certeza de que esse seu cartaz se tornará uma das maiores sensações da temporada. Em "Não me esqueças", Gigli tem por partenaire a encantadora vedette Magda Schneider, joven actriz de physico attraente e de um jogo scenico admiravel, como veremos brevemente, quando o Alhambra lançar essa producção.

Apresentação de officiaes á Directoria de Aviação

Apresentaram-se hontem, á Directoria de Aviação, os seguintes officiaes: cap. Geraldo Guia de Aquino, do 1º R. Av., por ter regressado do Matto-Grosso, onde foi por ordem do ministro da Guerra; 1º ten. Jocelyn Barreto Brasil Lima, do dep. C. Av., por ter isdo transferido do 5º R. Av. para o dep. C. Av.; 1º ten. Luiz Peres Moreira, da D. Av., por ter sido nomeado para a commissão de estudos das condições financeiras e technicas das obras do Parque do 5º R. Av., e seguir para Curityba; 1º ten. João Bressane Netto, da D. Av., por ter de seguir hoje, por via aerea para Porto Alegre acompanhando o general director.

Dentro em poucos dias, será satisfeita a ansiosidade dos "fans" de Martha Eggerth quando reapparecer no film "Casta Diva"

Poucos dias faltam, pois a estréa está marcada para segunda-feira, para que os innumeras "fans" de Martha Eggerth satisfaçam sua grande ansia de vêr e ouvir, novamente, a fascinante cantora hungara no seu ultimo super-film musical "Casta Diva".

Uma scena de "Casta Diva", que veremos segunda-feira no Palacio

Já se sabe que esta producção procura estudar varios aspectos da vida amorosa e artistica de Bellini, tendo cabido á protagonista de "Symphonia inacabada" o papel de Maddalena Fumarolli, a joven bella e romantica por cujos olhos negros e tristes se apaixonara loucamente o celebre compositor de "Norma". Dirigido por Carmine Gallone e apresentando excellente illustração musical conduzida por Schmid-Gentner, "Casta Diva" — o maravilhoso cartaz da Alliança em 1935 — constituirá um dos maiores acontecimentos cinematographicos desta temporada pelos seus varios e justificados valores technicos. Além de Martha Eggerth, notaremos no "cast" a presença de Phillipe Holmes, Benita Hume, Hugh Miller e Arthur Margelson, em papeis escolhidos com muito gosto e vividos com a maior fidelidade historica possivel.

"O Annel Chinez" — Segunda-feira no Pathé Palace

Os dramas que abordam casos mysteriosos estão cada vez mais em voga. O publico se apaixona vivamente por taes films e está provado que são estes os assumptos da sua predilecção. Mas é claro que os mesmos só conseguem fazer successo quando representados impeccavelmente e quando os argumentos são urdidos com intelligencia e de maneira a despertar interesse e curiosidade. O "Annel Chinez" está neste caso. Reune todas as qualidades de um bom drama policial. Lutas, crimes, astucia, sagacidade, amor mysterio e tambem algumas vezes a graça de uma nota comica e que é dada por Andy Devine, fazem com que o "Annel Chinez" seja sem duvida um excellente espectaculo. Lyle Talbot, Andy Devine, Valerie Hobson, Leslie Fenton e outros completam o escolhido elenco.

TINTA BRASILIA
TYPO OFFICIAL
A MELHOR

Casino Copacabana
Hoje -- Hoje
No Novo Restaurante
A famosa orchestra
"Dajos Bela"
Jantares dansantes todas as noites

BLOCO H. DA COSTA apresenta EM HOMENAGEM A' COLONIA PORTUGUEZA E PARA QUE TODOS POSSAM VER E REVER O GRANDE FILM PORTUGUEZ
GADO BRAVO
com RAUL DE CARVALHO — NITA BRANDÃO — ARTHUR DUARTE — MARIANA ALVES — OLLY GEBAUR e SIEGFRIED ARNO
SERA' EXHIBIDO EM SUA 4.ª E ULTIMA SEMANA DE CONSAGRAÇÃO AO PREÇO UNICO DE
3$000 HOJE no IMPERIO

E' BASTANTE ATIÇAR COM UM "KSSI -- KSSI -- KSSI"... E LOGO...

JAMES CAGNEY

ZANGADISSIMO, APPARECERA'...

SEG. - FEIRA NO

Gloria

" COMPRANDO BARULHO "

(The St. Louis Kid) da "WARNER FIRST"

com Patricia ELLIS - Dot. DARE - Allen JENKINS

Uma noite passada no grill-room do CASINO DA URCA é sempre agradavel...

Na pista:
"PARADISE OF NEW YORK"
e "REVUE DU BAL TABARIN" de Paris

CASINO BALNEARIO DA URCA

O mais alegre centro de diversões do Rio

Fazendo justiça á imprensa

UMA COMMUNICAÇÃO DA CASA DO POBRE DE COPACABANA, A' A. B. I.

O presidente da Associação Brasileira de Imprensa recebeu, para divulgação, o seguinte officio: — "Tenho o prazer de communicar a v. excia. que, em sessão da assembléa geral, ante-hontem realizada na séde da Casa do Pobre de Nossa Senhora de Copacabana, foi pelo dr. Annibal Porto, mordomo da mesma e socio dessa prestigiosa Associação, apresentada uma moção de reconhecimento á imprensa carioca, pelo apoio e serviços de publicidade que vem prestando, desde a primeira hora, com notavel expontaneidade e bôa vontade, contribuindo, desta arte, para a sua maior prosperidade, sendo a dita moção, sob prolongadas salvas de palmas, approvada unanimemente. Rogo pois, a v. excia. para que se digne a dar desse facto conhecimento aos jornaes associados pela maneira que no seu alto criterio julgar mais conveniente. Aproveito-me do ensejo para apresentar a v. excia. as minhas cordiaes saudações. — (a) Padre Manoel Castello Branco, director".

Vê-lhe uma Sieger e vel-a-ha contente!

CASAS MESBLA

RUA DO PASSEIO, 48/54 — RIO DE JANEIRO

Serviço de dia do D. P. E.

Estão de dia hoje, ao Departamento do Pessoal do Exercito, o sargento Osmar Lyrio e soldado Eduardo da Silva.

O aristocrata dos instrumentos musicaes!

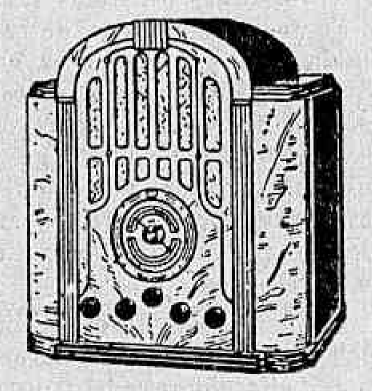

O modelo RCA-Victor 143 é um superheterodino de oito valvulas e quatro faixas, cujo alcance é VERDADEIRAMENTE universal. Capta desde 140 a 410 kilociclos e desde 540 a 8,000 kilociclos (policia, aviação, signaes de amadores), faixa de ondas largas e emissões internacionaes de ondas curtas de 49 31 25, 19 e 16 metros.

Este instrumento possue uma sonoridade inegualavel e reproduz com maravilhosa perfeição o canto e a musica.

Seja qual fôr seu orçamento — procure-nos. Nosso plano de vendas facilitadas adapta-se a qualquer bolsa.

PAUL J. CHRISTOPH CO

Rio — Ouvidor 98 — Gonçalves Dias 64 — Av. Rio Branco 122 — Carioca 70 — Buenos Aires 29
S. Paulo — S. Bento 35 — Direita 25
Filiaes — Santos, Campinas, Nictheroy, Campos.

RCA VICTOR

O Radio mais selectivo

Um abalroamento de navios

NOVA YORK, 17 (U. P.) — A "Mac Kay Radio" informa que o navio "Santa Barbara", da frota da "Crace Line", foi de encontro ao navio pharol do porto de Nova York, no Canal de Amborse.

TINTA BRASILIA

A MELHOR

MAE WEST

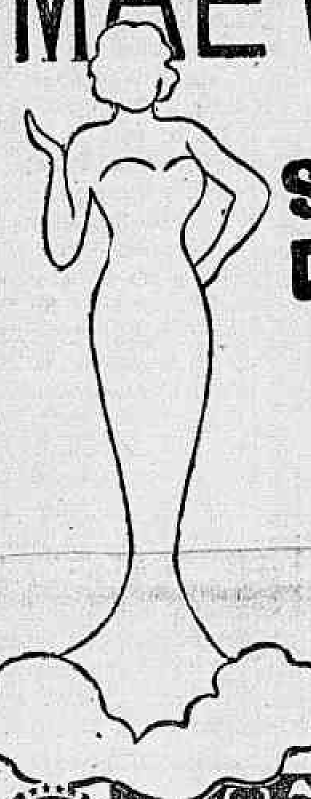

A LOURA DAS CURVAS PERIGOSAS, EM

SENHORA DA ALTA RODA

(GOIN' TO TOWN)

O amor não é uma emoção, nem um instincto...

O AMOR E' UMA ARTE — E Mae West explicará...

Improprio para menores

Paramount Pictures

2ª Feira ODEON

UM DRAMA QUE ABALA OS NERVOS!

O famoso "Expresso de Prata" — o trem mais rapido do mundo — desafiando a morte num raid, 400 kilometros á hora!

R K O RADIO PICTURES

SALLY BLANE
CHARLES STARRETT
HARDIE ALBRIGHT
WILLIAM FARNUM

O EXPRESSO de PRATA

"The Silver Streak"

Segunda-feira no BROADWAY

Liga Brasileira Contra a Tuberculose

Damos a seguir a relação dos serviços, todos gratuitos, prestados pela Liga Brasileira Contra a Tuberculose, durante o mez de agosto de 1935, em seus differentes serviços:

SERVIÇO DE VACCINAÇÃO B. C. G.

Vaccinações praticadas na maternidade da Santa Casa da Misericordia, Hospitaes Pro Matre, S. Francisco de Assis, Hahnemaniano e São João Baptista da Lagoa, Policlinicas de Botafogo e São Christovão, Centro de Saúde de Inhauma, domicilios particulares, Consultorio da C. Light & Power, Saúde Publica, Hospital São João Baptista de Nictheroy, Maternidade de São Gonçalo, Serviço Pro-Natal e pedidos de vaccina do interior 529; Revaccinações 74 Serviço de Controle B. C. G. — Visitas em domicilio 830; consultas no Ambulatorio do Serviço 782; já vaccinados este anno 4.318. Total de vaccinados desde 1927 — 28.181.

DISPENSARIO AZEVEDO LIMA

Consultas 1.394; doentes novos 88; injecções 1.305; aplicações de pneumothorax 142; exames de Raio X (radioscopias) 13; Exames de Laboratorio: escarros 62, urina 82, fézes 47, reação de Wassermann no sangue 38. Medicamentos fornecidos 249.

DISPENSARIO VISCONDESSA DE MORAES

Consultas 926; injecções 891; doentes matriculados 26, receitas aviadas 140.

PREVENTORIO DONA AMELIA (PAQUETA')

Crianças internadas 143; consultas 176; curativos 290; intervenções 6; injecções 168; cutireações 5; exames de laboratorio 64.

Ellsworth em São Paulo

AS SUAS IMPRESSÕES DE VIAGEM A MATTO GROSSO

S. PAULO, 17 (A. B.) — Ha cerca de um mez, chegou ao Brasil o sr. Lincoln Ellsworth, explorador norte-americano que aqui veiu afim de realizar caçadas no Estado de Matto Grosso, para onde seguiu, após breve estada no Rio e nesta capital.

Hontem, pelo avião "Curupatú", da Condor, regressou de Matto Grosso o sr. Ellsworth, que, falando á reportagem sobre suas impressões de viagem declarou:

"Jámais encontrei, em minha vida de caçador apaixonado, selvas tão cheias de caça. Ha terrenos alagadiços a perder-se de vista, tornando ainda mais perigosas as nossas sortidas diarias. Levo commigo uma porção de "animaes inoffensivos que urram alto nas selvas e gostam muito de mastigar e comer gente."

NO CÉU MAIS UMA ESTRELLA VAE BRILHAR!

Jane WITHERS em

TRAVÊSSA

De companheira de Shirley Temple em — "Olhos Encantadores" — á genial estrella de um grande film!

2a feira REX

FOX

uma bôa publicidade significa EXITO

PROCUREM A ECLECTICA

AV. RIO BRANCO, 137, RIO — R. S. BENTO, 5, S. PAULO

DR. BOLONHA DE CAMPOS

Clinica medica — Doenças de senhoras e crianças — Partos — Tratamento rapido e moderno da erysipela. Cons. R. S. José, 106-3.° — Ph. 22-7070 — Segundas quartas e sextas das 2 ás 5 horas. Terças, quintas e sabbados, das 9 ás 11. Res. Rua Alexandre Ferreira, 40-Gavea — Phone 26-2068

a Maravilha da ALLIANÇA em 1935

CASTA DIVA com MARTHA EGGERTH e PHILIP HOLMES

Dia 23 no Palacio

ALLIANÇA

Secção Economica do DIARIO CARIOCA
Direcção, F. J. TEIXEIRA LEITE

Diario Economico

NOTA DO DIA

A QUESTÃO DOS FRETES MARITIMOS

Já estão quasi concluidos os trabalhos da commissão parlamentar encarregada do exame do problema da navegação de cabotagem.

A alludida commissão examinou minuciosamente todos os aspectos da questão, de fórma a estabelecer uma formula pratica para a orientação do governo.

Preciso se torna que não tardem as providencias no sentido de libertar a producção nacional do onus tremendo que representam os fretes maritimos em vigor. O augmento de salarios exigido pelos maritimos na gréve do S. Sylvestre ultimo foi para os armadores uma excellente opportunidade para majorarem de 30 % as tarifas fixadas no convenio de 1929.

Essa majoração nos fretes maritimos deve ser examinada sob dois aspectos differentes:

1º — a legalidade da sua cobrança — pois, segundo estamos informados não foi ella approvada pelos poderes competentes;

2º — a desproporção entre o augmento da receita obtido pelas emprezas de navegação e o accrescimo de despesa consequente a melhoria do salario dos maritimos.

Tão flagrante é essa desproporção que os lucros obtidos pelos armadores nos oito ultimos mezes só encontram parallelo aos que auferiam no tempo da guerra européa e... sem o perigo dos submarinos.

Um exemplo servirá para mostrar o onus brutal que os fretes maritimos repdesentam para a producção nacional: um sacco de assucar paga de Recife a Porto Alegre 8$000, emquanto que o frete do porto de Pernambuco a Montevidéo é apenas de 2$000, isso é quatro vezes menos.

Os fretes de cabotagem excessivamente elevados como os que estão sendo cobrados não representam sómente o estiolamento da producção e a impossibilidade de se criar um grande mercado nacional, constituem tambem uma força perigosa a agir no sentido da desaggregação do paiz.

Os fretes maritimos não podem não devem ficar ao sabor de uma mysteriosa Conferencia de Navegação, na qual a sorte da producção fica adstricta exclusivamente á voracidade dos armadores.

Por que não fixar o governo, como o faz para os transportes terrestres, os fretes na navegação de cabotagem?

O problema é muito mais importante para o Brasil do que o "deficit" orçamentario.

REPRESENTAÇÃO DO DIRECTOR DO LLOYD BRASILEIRO E AS PROVIDENCIAS DO MINISTRO DA VIAÇÃO SOBRE OS TRANSPORTES DESTINADOS A'S REPARTIÇÕES PUBLICAS

Foram expedidas ás repartições subordinadas ao Ministerio da Viação a seguinte circular.

"Tendo a Companhia de Navegação Lloyd Brasileiro representado a este Ministerio contra o facto de inumeros transportes de encommendas destinadas a repartições publicas serem feitos por vapores de outras companhias, o sr. ministro manda recommendar-vos a rigorosa observancia do art. 3º do decreto n. 19.682, de 19 de janeiro de 1931, a seguir reproduzido:

"As passagens e transportes por conta da União para portos servidos pelo Lloyd Brasileiro, serão obrigatoriamente requisitados á mencionada empresa. Quando se tratar de portos estrangeiros, para os quaes não haja escala, a requisição deverá ser feita até o porto mais proximo. — (a) Alfredo Reis Junior, director geral interino".

• • •

BOLETIM DIARIO DE INFORMAÇÕES ECONOMICAS

Communicado do Escriptorio de Informações do Departamento Nacional da Industria e Commercio:

AS RIQUEZAS MINERAES DA BAHIA

Communica a Bolsa de Mercadorias da Bahia:

"O Estado da Bahia possue uma enorme riqueza metalifera, desde o extremo sul até o extremo norte, principalmente na vasta zona centro, semeada de morros, serras, montanhas, mormentes na grande bacia situada entre os rios São Francisco e os rios Paraguassu', Verde e Itapicuru'. Essa zona metalifera, parece um enorme museu de mineraes distribuidos pela generosa mão da natureza, embora que o solo e sub-solo tenham sido estudados em pequena escala. Abundam nelles, nos quartzitos meteliferos, o diamante, o carbonato, o ouro, o chrysolitho, o berilo, as aguas marinhas, o topasio, as turmalinas, as granadas e amesthystas, as esmeraldas, a galena, o graphite, o chumbo, o mercurio, o enxofre, o salitro, o sal, a pedra hume, as turfas, lenhites, schistos betuminosos, o carvão, o petroleo, o tripeli, o marmore e os enormes depositos e montanhas de ferro oligistas, micaceo, especular, magnetite, manganez e chromo com camadas de milhares de metros de potencia e leguas quadradas de superficie. Além daquelles minerios e mineraes, o Estado da Bahia possue outras qualidades em suas terras. Entretanto, o serviço de mineração no Estado da Bahia ainda é bastante incipiente, devido não só á falta de transporte facil como a timidez do capital e, especialmente, pela frouxidão de iniciativas, causando mesmo grande tristeza, que uma região tão rica como a Bahia, com elementos em seu subsolo capazes de alentar numerosas industrias altamente remuneradoras em todo mundo, trazendo assim formidaveis recursos, não só á collectividade em geral como á economia nacional, pouco nada venha produzindo em mineração, excepto as pequenas explorações que vem fazendo de diamantes, carbonatos ouro e algumas pedras semi-preciosas.

Moscoso Castro & C. Ltd.
CASA BANCARIA
DEPOSITOS, EMPRESTIMOS E DESCONTOS, A'S MELHORES TAXAS
RUA DA ALFANDEGA, 51
TEL. 23-3937 — RIO DE JANEIRO

A 1.ª FEIRA DE AMOSTRAS DE JOÃO PESSOA

A 1.ª Feira de Amostras da Parahyba, a realizar-se em dezembro vindouro, em João Pessoa promette grande exito, dado a aceitação que tem merecido a idéa de sua [illegible] industriaes e commerciaes, não só do Estado como de diversos centros mais adiantadas do paiz. Já é grande o numero de concurrentes e de espaços reservados no edificio da Escola Normal João Pessoa, escolhido como parte do local da Exposição, e no Pavilhão localizado no terreno posterior á mencionada Escola. No empenho de tornar menos dispendioso o envio de mostruarios, o governo do Estado da Parahyba obteve das companhias nacionaes de transporte maritimos e terrestres vultosas concessões nos preços dos fretes. Essas mesmas companhias, prestando á Feira um auxilio merecedor de destaque concederão, tambem, aos visitantes do certame, nos preços das passagens, abatimentos sobremodo notaveis. Procurando intensificar o brilho que se pronuncia, acha-se em andamento uma larga propaganda da Feira em todos os Estados do Brasil, isso no desejo de attrair o maior numero possivel de visitantes, propaganda essa que vem sendo realizada por intermedio da imprensa, associações de classe e addidos commerciaes do Brasil no estrangeiro. Sobre ser uma bôa opportunidade para negocios, a Feira offerecerá tambem, aos concorrentes, occasião para distracções e divertimentos uteis e agradaveis ao espirito.

COMPANHIA PARAHYBA DE CIMENTO PORTLAND

A industria do cimento é uma das mais prosperas, das mais futurosas e das mais puramente brasileiras de quantas se tem creado no paiz. Acaba de entrar em forma a Companhia Parahyba de Cimento Portland, constituida em Sociedade Anonyma e com séde em João Pessoa e succursal nesta capital. Poderá abrir filiaes, succursaes e agencias em qualquer outro ponto do territorio nacional ou do estrangeiro. E' objecto da Sociedade a fabricação, commercio e transporte de cimento, cal, gesso e seus subproductos, a exploração das industrias mineraes e vegetaes necessarias a taes fabricações e a ella inherentes, e de outras quaesquer industrias correlatas ou subsidiarias. O prazo de duração da Sociedade é de cincoenta annos, a contar da data da sua constituição; todavia, a Assembléa Geral, poderá prolongar a sua existencia, ou antecipar-lhe a dissolução. O capital social é de 12.000:000$000 (doze mil contos de réis), dividido em vinte e quatro mil acções (24.000) de quinhentos mil réis (500$000), cada uma integralizada. As acções são ao portador, e, dentre ellas, seis mil (6.000) cem á categoria de "acções preferenciaes", reguladas nos estatutos.

PELOS ESTADOS

NATAL, 14 (E. I.) — Cotação do dia para os artigos de exportação: algodão em pluma, Seridó, 3$800 a 4$; Sertão, 3$600 a 3$900; Matta, 3$300 a 3$700; assucar crystal, 1$200; demerara, $900; bruto, $600; borracha, 1$; caroço de algodão, $100; cera de carnauba, olho, 6$500; palha, 4$500; couros bovinos espichados, 2$800; meio sal, 2$500; salgados, 2$; salmourados, 1$200; paina,... $900; pelles de caprinos, 7$500; lanigeros, 6$; semente de mamona, $300.

—— Cotação do dia para os artigos de exportação: algodão em pluma, Seridó, ... 3$800 a 4$; Sertão, 3$600 a 3$900; Matta,.. 3$300 a 3$700; assucar crystal, 1$200; demerara, $900; bruto, $600; borracha, 1$; caroço de algodão, $100; cera de carnauba, olho, 6$500; palha, 4$500; couros bovinos, espichados, 2$800; meio sal, 2$500; salgados, 2$000; salmourados, 1$200; paina, $900; pelles de caprinos, 7$500; lanigeros, 6$; sementes de mamona, $300; algodão em caroço, typo Seridó, 1$200; algodão em caroço, typo Matta, $974.

S. LUIZ, 14 (E. E.) — Algodão entrado nos dias 5, 6, 9, 10 e 11: em pluma, 58.908 kilos; em caroço, 124 kilos; saido nos mesmos dias em pluma, 36.171 kilos; em caroço, 202 kilos.

MACEIO', 14 (E. I.) — Movimento commercial do dia 12: saidas para o norte, tecidos, 248 fardos.

• • •

A Racionalização da Lavoura Goyana

Communicado do engenheiro agronomo Mario Vilhena, professor da Escola Sup. da Agricultura e Veterinaria de Viçosa ao Departamento de Prop. e Exp. Economica do Estado de Goyaz.

A Semana Ruralista que se realizará daqui a pouco em Goyania, nascida da cabeça desse technico de talento e dynamico, que é Camara Filho, marcará o inicio de uma nova e fecunda éra para o Estado de Goyaz.

Os lavradores goyanos sob a orientação da Sociedade dos Amigos de Alberto Torres e dos technicos do Ministerio da Agricultura, terão, na nova capital que o governador Pedro Ludovico constróe com uma nitida comprehensão do bem publico, seis dias de trabalhos intensos, de demonstrações praticas, as quaes lhes mostrarão porque devem, porque precisam, para o engrandecimento do Estado, abandonar os seus velhos processos de cultura do sólo e de criação. E aprenderão novas culturas, capazes de augmentar as suas fontes de rendas, concorrendo para o reerguimento economico de Goyaz. A lavoura mecanica, a selecção das sementes, a importancia das industrias tidas como pouco importantes — Sericicultura, Avicultura, Agricultura, Conicultura... —, a necessidade da padronização dos productos, a urgencia do combate ás pragas e doenças que dizimam as criações e prejudicam gravemente as culturas, a introducção de novas actividades — Fruticultura, Algodão, etc. — o melhoramento dos rebanhos pela adopção de reproductores puros de raças já aclimadas entre nós, a hygiene rural, a substituição das arvores [illegible] alguns dos cursos que farão do certame de Goyania uma brilhante affirmativa de que os goyanos se preparam para collaborar na obra em que todos nós nos empenhamos de reconstrucção economica do Brasil.

Goyaz, que ora edifica uma linda capital, precisa, tambem racionalizar a sua agricultura e, para isso, confio em que os agricultores goyanos estarão, firmes e attentos, na Semana Ruralista de Goyania, espantando os technicos pela sua capacidade de appreensão dos conhecimentos que nella jorrarão e, sobretudo, pela sua louvavel capacidade de, aprendendo, transformar as suas fazendas, por Goyaz e pelo Brasil.

Mario Vilhena

• • •

O Mate nos Estados Unidos

A QUESTÃO ENTRE O GOVERNO E A CONGOIN

LOS ANGELES, setembro. Via Aerea (U. P.) — Defendendo-se das accusações que são feitas pelas autoridades federaes á sua empresa, o sr. F. S. Woolrich, presidente da Congoin, diz que esta está ameaçada de bancarrota e que a sua fallencia prejudicará sériamente as importações do mate, visto que ella recebeu 95 por cento das importações dos Estados Unidos durante os seis ultimos mezes.

O sr. Woolrich em se avistado frequentes vezes com o embaixador Felipe Espil e o addido commercial Carlos Garcia Mata, da embeixada argentina; com o ministro paraguayo, sr. Enrique Bordenave e com o embaixador brasileiro, sr. Oswaldo Aranha.

Quanto ao auxilio que esses diplomatas lhe poderiam prestar, o sr. Woolrich nada sabe adeantar. Talvez elles pudessem fornecer provas, apoiando as declarações da Congoin de que os seus annuncios através do radio, sobre as propriedades salutares do mate, são verdadeiros.

Os trabalhos de inquirição das testemunhas serão iniciados em Washington, a 3 de outubro vindouro. Já foram citados os directores das estações de radio KNA, de Hollywood; WBNX, de Nova York; W9XBY, de Kansas City, para se defenderem. Essas estações tiveram as respectivas licenças cancelladas porque irradiaram annuncios da Companhia Congoin.

A despeito das accusações formuladas pelas autoridades federaes, o sr Woolrich insiste em dizer que essas são influenciadas pelos interesses do café e do chá.

E commenta: "E' significativo o facto de terem agido as autoridades postaes 17 dias depois de ingressarmos nós no mercado de Chicago, após uma permanencia de tres annos nos onze Estados do oéste".

E proseguindo: "Além do mais, a investida não foi feita pelas autoridades competentes — do Departamento Federal de Alimentação e Drogas [illegible] as autoridades postaes e de radio é que se acharam no direito de requerer exame medico sobre as propriedades da bebida.

"Verifiquei que tudo isto é movido pelos interesses do café e do chá, principalmente deste ultimo".

Desde que foram annunciadas as prohibições de irradiações, o programma de radio da Congoin — que ha um anno era um dos maiores do paiz, abrangendo 148 estações — saiu virtualmente do ar. Isto teve fundas consequencias, pois mais de setenta estações suspenderam suas actividades, accrescenta o sr. Woolrich.

As importações de herva mate subiram de 35,141 em 1932 para 124,425 libras no anno seguinte, quando a Congoin entrou no mercado. Registou-se, assim, um augemnto de setenta por cento no consumo das importações em 1934 foram de 309,431 libras-peso e desse total a referida organização distribuiu oitenta por cento

Nos primeiros seis mezes do anno corrente montavam a 325,249, das quaes a Congoin absorveu 95 por cento.

"Dentro de poucos annos mais, declarou o sr. Woolrich, estariamos importando de duas a tres mil libras-peso mensalmente, se elles nos deixassem trabalhar".

"Em face da situação, somos forçados a manter o nosso ultimo carregamento de 110,000 libras nos armazens emquanto preparamos a nossa defesa".

• • •

OS EMPRESTIMOS BRASILEIROS

Em outubro serão feitos varios pagamentos pela casa Rothschild

LONDRES, 17 (U. P.) — Os banqueiros Rothschild annunciam o resgate em dinheiro, á taxa de 27 e meio por cento, valor nominal, em outubro de 1935, dos coupons de varios emprestimos brasileiros, inclusive aquelle de 4 1/2 por cento, de 1888, e de 4 por cento, de 1889, o de 5 por cento de 1913, e do 4 por cento, do Lloyd Brasileiro, emittido em bonus, libras.

Declararam que estão tambem preparados para pagar em outubro os coupons de 5 por cento do governo brasileiro, dos bonus do funding de 1898, de 5 por cento do funding de 20 annos e dos bonus do funding de 40 annos, emittidos em libras.

Os pagamentos serão feitos contra a entrega dos coupons que tenham conservado todos os seus direitos

• • •

O IMPOSTO PREDIAL

Um aviso da Liga do Commercio do Rio de Janeiro aos seus associados

A Liga do Commercio do Rio de Janeiro lembra aos seus associados que a Prefeitura Municipal iniciou a 2 do corrente a cobrança, á boca do cofre, do Imposto Predial e Taxas Sanitarias e de Conservação do Calçamento, relativos ao 2º semestre deste anno, para os predios localizados nos 1º a 16º districtos fazendarios.

Aquella prestigiosa instituição de classe lembra mais que a all dida cobrança se fará até 30 do corrente mez.

Informações Financeiras e Commerciaes

CAMBIO

LIBRA — 58$181

Hontem, o mercado supra alludido abriu o seu expediente em condições firmes. O Banco do Brasil para letras bancarias declarou operar a 58$181 e para os particulares a 57$400, sobre Londres por libra. Havia dinheiros por dollar a 11$550, nesse Banco e aquella moeda se cotava a 58$403 e esta a 11$830, ambas á vista. Nessa base filou o cambio official na abertura, com as taxas mais accessiveis e bem inspirado. Reabriu e fechou, inalterado.

REGULOU A SEGUINTE TABELLA OFFICIAL DO BANCO DO BRASIL

A 90 d|v. — Londres: 58$181.

A' vista — Londres, 58$403; Nova York, 11$830; Paris, $780; Suissa, 3$850; Allemanha, réis 4$765; Italia, $960; Portugal, $530; Hespanha, 1$615; Belgica, ouro, 2$000; Buenos Aires, papel, 3$430; Montevidéo, 5$350; e Hollanda, 7$970.

Cabogramma — Londres, réis 58$514.

AS TAXAS DE COMPRA FORAM AS SEGUINTES

A 90 d|v. — Londres, 57$400 e Nova York, 11$550.

A' vista — Londres, 57$600; Nova York, 11$630; Paris, $765; Italia, $940; Allemanha, 4$585; Portugal, $520; Hespanha, réis 1$585; Hollanda, 7$840; Suissa, 3$780; Belgica, ouro, 1$950; Buenos Aires, papel, 3$300 e Montevidéo, 5$050.

Cabogramma — Londres, réis 57$700 e Nova York, 11$660.

OURO FINO

O Banco do Brasil comprou a gramma de ouro fino na base de 1.000|1.000 em barra ou amoedado, ao preço de 20$500.

CAMBIO LIVRE

Libra, 89$500 — Dollar, 18$000

O mercado de cambio livre, hontem, se revelou na abertura de seus trabalhos funccionando em condições firmes. Em remessas os bancos sacavam sobre Londres a 89$800 por libra e a 18$200 por dollar e compravam, respectivamente, a réis 89$000 e a 8$000. A corôa sueca á vista se cotou a 4$640, a slovaquia a $765 e a dinamarqueza a 4$020, condições em que deixamos o mercado na primeira parte de seus trabalhos, mais accessivel e com as taxas em alta. Reabriu inalterado e fechou mais firme, tendo os Bancos passado a cotar a libra a 89$500 e o dollar a 18$000 á vista.

OS BANCOS ESTRANGEIROS AFFIXARAM AS SEGUINTES TAXAS DE CAMBIO LIVRE

A 90 d|v. — Londres, 89$900; Nova York, 18$210 e Paris, réis 1$202.

A' vista — Londres, 89$800 a 90$000; Nova York, 18$200 a 18$230; Allemanha, 7$320 a 7$735; Paris, 1$200 a 1$204; Italia, nominal; Portugal, $818 a $823; provincias, $828; Hespanha, 2$510; provincias, 2$515; Hollanda, 12$270 a 12$360; Belgica, ouro, 3$070 a 3$090; papel, $618; Suecia, 4$640; Suissa, 5$920; a 5$945; Slovaquia, $765; Austria, 3$480 a 3$500; Rumania, $196; Buenos Aires, papel, 4$900 a 4$910; Montevidéo, réis 7$420; Dinamarca, 4$020; Compensação, 5$900; Registermark, 4$200 e Japão, 5$305

Cabogramma — Londres, réis 90$100; Nova York, 18$250 e Paris, 1$206.

CAMARA SYNDICAL

Curso de cambio official a livre

A' vista — Londres, 58$695 e 89$727; Paris, $785 e 1$204; Italia, 1$511; Allemanha, 6$200; Portugal, $830; Belgica, ouro, 3$100; papel; Hespanha, 2$503; Suissa, 5$971; Slovaaquia, $768; Nova York, 11$871 e 18$243; Montevidéo, 5$050 e 7$462; Buenos Aires, papel, 3$418 e 4$799; Registermark, 4$302; Austria, 3$540; Japão, 5$380; Verrechnungsmark, 3$585 e réis 5$883 e Suecia, 3$095.

MOEDAS

Libra (papel), 91$548; dollar (papel), 18$561; franco (papel), 1$239; escudo (papel), $853; peso argentino (papel), 4$972; peso uruguayo (papel), 7$500; reichsmark (papel), 6$714; lira (papel), 1$375; peseta (papel), 2$574; florim (papel), 11$955; corôa sueca (papel), 4$600.

TITULOS

Regulou hontem, o mercado de titulos, pouco trabalhado, cujos negocios se fizeram em escala limitada.

Ficaram as apolices da União Federal e os demais papeis destituidos de interesse como se vê a seguir.

VENDAS EFFECTUADAS HONTEM

Apolices Geraes

5 Uniformizadas, 790$; 96 Dvs. Emissões, nom., 773$; 17 idem, idem, port., 778$; 22 idem, idem, idem, 780$; 137 Reajustamento c|3 sem., 782$; 50:000$. Thesouro de 1931, réis 990$; 10 Thesouro de 1930, réis 998$; 10 idem, idem, idem, réis 999$; 32 idem, idem, 1932, 997$; 19 idem, idem, idem, 998$; 23 Obrig. Minas 9 %, 985$; 27 idem, idem, idem, 987$; 2 idem, idem, idem, 200$, 196$; 1 idem, idem, idem, 500$, 487$; 20 E. de Minas Emp., 1934, 177$; 8 idem, idem, idem, idem, 177$500; 44 idem, idem, idem, 5 %, nom. 645$; 2 idem, idem, idem, Dec. 9.716, 790$; 10 Municipaes, 1904 port., 423$; 25 idem, idem, idem, 424$; 5 idem, idem, 1906, port., 150$; 8 idem, idem, 1914, idem, 150$; 87 idem, idem, 1917, idem, 146$; 10 idem, idem, 1920, idem, 146$; 55 idem, idem, 1931, idem, 177$500é 49 idem, idem, idem, idem, 178$; 2 idem, idem, idem, idem, 182$; 24 idem dec. 1535, idem, idem, 173$; 64 idem, dec. 1933, idem, 186$000

ACÇÕES

83 Banco do Brasil, 380$000.

DEBENTURES

40 Docas de Santos, 183$000.

CAFE'

TYPO, 7 — 11$500

Hontem, o mercado desse producto abriu e regulava em condições calmas. O typo 7, se cotava na taboa, por dez kilos, á base anterior de 11$500 e os negocios orçaram por 2.339 na abertura. Durante o dia venderam-se mais 2.226 saccas, que sommadas faziam 4.565, contra 3.762 ditas, negociadas, na vespera. Os embarques foram maiores, do que as entradas, e o stock se apresentou menos abastecido. Fechou o mercado calmo e sem alteração, em suas cotações.

Cotações por 10 kilos

Typo 3, 13$500; typo 4, 13$; typo 5, 12$500; typo 6, 12$000; typo, 7, 11$500; typo 8, 11$000.

Pauta semanal, 1$140 por kilogramma; imposto do Estado de Minas, 3$000; idem, do Rio de Janeiro, 5$000.

Movimento Estatistico

Entradas:

Leopoldina — Minas, 2.527; Rio, 1.493; total, 4.020.

Maritima — Minas, 1481; Rio, 110; S. Paulo, 2.269; total, 3.860.

Armazem Reg.: Flum., Rio, 650; Armazem Reg.: Espirito Santo, 849; Armazens Regs. Mineiros, 259; Total, 9.638; idem anno passado, 8.997; Desde o 1º do mez, 111.391; Média, 6.960; Do 1º de julho, 747.052; Média, 9.577; Do 1º de julho, anno passado, 639.540; Café revertido ao stock desde o 1º de julho, 4.187 saccas.

Embarques:

America do Norte, 4.250; Europa, 325; America do Sul, 6.177; Cabotagem, 350; Total 11.102. Idem, anno passado, 5.850; Desde o 1º do mez, 132.209; do 1º de julho, 675.637; Idem anno passado, 289.232; Stock, 704.216; Menos consumo local, dos dias 15 e 16, 1.000. Total, 703.216; Café bonificação, 2.060; Existencia, 705.276; Idem anno passado, 815.797.

CAFE' A TERMO

1º Pregão

Mezes — Vendedor — Comprador e differença

Setembro — 11$150 e 11$000, desceu $100; Outubro — 11$225 e 11$050, desceu $250; Novembro — 11$300 e 11$200, desceu $150; Dezembro — 11$425 e réis 11$375, desceu $25; Janeiro — 11$425 e 11$400, desceu $25; Fevereiro — 11$425 e 11$350, desceu $75.

Vendas — 1.500 saccas.

Posição — Frouxo.

Segundo Pregão

Mezes — Vendedor — Comprador e differença

Setembro — 11$175 e 10$900; desceu $100; Outubro — 11$225 e 11$050, inalterado; Novembro — 11$300 e 11$150, desceu $50; Dezembro — 11$400 e 11$250, desceu $125; Janeiro — 11$400 e 11$175; desceu, $225; Fevereiro — 11$400 e 11$225, desceu $125.

Posição — Frouxo.

Vendas — Nada.

ASSUCAR

O mercado desse producto, hontem, abriu e funccionava em condições frouxas e bastante movimentado. Vigoravam as mesmas cotações anteriores para as diversas qualidades de assucar e as operações levadas a effeito sobre o disponivel existente foram animadas. Assim fechou o mercado estacionario.

MOVIMENTO ESTATISTICO

Entraram 9.131 saccos; sairam 2 331 e ficaram em stock 66.368.

COTAÇÕES POR 10 KILOS

Branco crystal, de Campos, 49$500 a 50$500; Demerara, 46$ a 47$; Mascavos, 39$ a 40$000.

ALGODÃO

O mercado fibroso, hontem, na abertura de seus trabalhos esteve regulando em condições frouxas. Negociaram-se regular numero de fardos de genero em rama e nos preços em curso não houve nenhum movimento a se registar Fechou o mercado inalterado e frouxo.

MOVIMENTO ESTATISTICO

Entram: 451; sairam, 452 e ficaram em stock 6.229 fardos.

COTAÇÕES POR 10 KILOS

Seridó: typo 3, 50$ a 51$; typo 4, 49$ a 49$500; Sertões: typo 3, 48$ a 49$; typo 5, 46$ aa 47$; Ceará: typo 3, nominal; typo 5, 45$ a 46$; Mattaas: typo 3, nominal; typo 5, nominal; typo 5, 43$ a 44$; Paulistas: typo 3, 51$; typo 5, 47$000.

(Conclue na 11ª pagina).

Autos & Estradas

Ecos das 500 Milhas Argentinas

AO CONTRARIO DOS PRIMEIROS INFORMES, TEFFE' E CICERO OBTIVERAM OS SEXTO E SETIMO LOGARES, RESPECTIVAMENTE

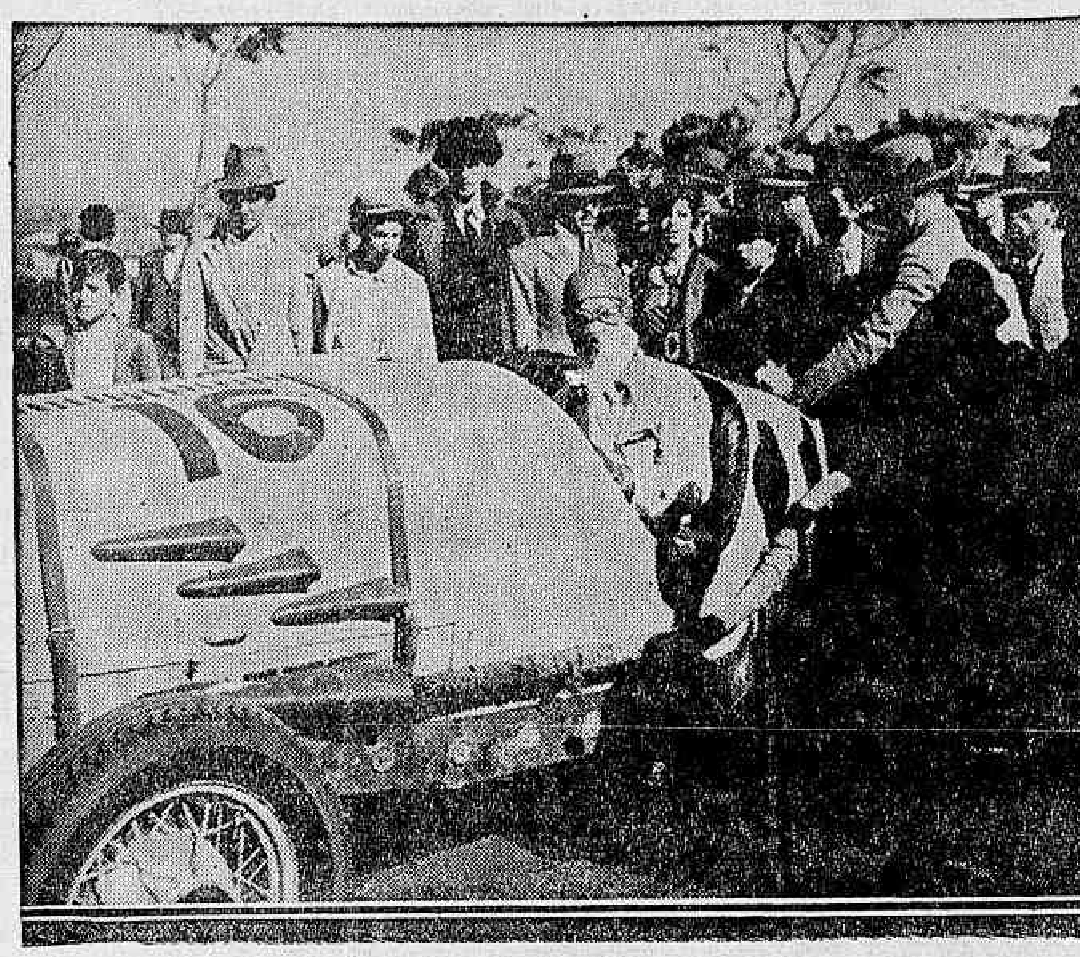

Cicero Marques Porto, que foi defender as cores brasileiras na Argentina

Quando da partida dos corredores nacionaes para Buenos Aires, como representantes de nosso automobilissimo na corrida de Rafaela, pedimos a Cicero Marques Porto que nos enviasse noticias da competição.

Cumprindo o promettido, hontem, Cicero nos mandou a segunda carta relativa ao nosso pedido.

Ficamos sabendo da inexactidão dos informes que foram fornecidos aos jornaes sobre o certamen das 500 milhas argentinas quanto á classificação e bem assim a figura que nossos patricios fizeram, preliando com os valores do automobilismo argentino.

Dentre outras coisas, diz o nosso representante na prova.

O PRIMEIRO DESASTRE

Depois de tres dias de estadia em B. Aires, Cicero embarcou para Rafaela. As attenções e outras deferencias dos volantes argentinos forçaram-no a ficar na capital platina. Terminadas que foram estas e bem assim. concluidos os reparos de que carecia o **Gerico**, o conhecido volante nacional foi se juntar a Teffé e Landi. No dia immediato, foi a pista e entrou a experimentar o carro. Em determinado ponto, quando procurava evitar um carro de passeio que por ali passava, Cicero teve o seu carro capotado. Para melhores esclarecimentos sobre o desastre, vamos transcrever as suas palavras: **Chegando a Rafaela, fui treinar O nosso Gerico me fez uma ursada pois capotou ao tentar eu fazer uma manobra. Não fosse de circo e a estas horas, estaria morto. Mas estou satisfeito com elle, pois no dia da corrida portou-se como gente grande.**

A CLASSIFICAÇÃO DOS NOSSOS

Tanto o Telegrapho como nossas estações de radio, no dia da corrida, á tarde, noticiaram que Teffé tinha se collocado em 6º e Cicero em 11º. Dando credito ás informações de Cicero, brilhantissimo foi o papel de nossos delegados. Vamos ainda transcrever o trecho em que elle nos dá conta do resultado referente ás côres nacionaes. **Fiz as 500 milhas em menos de 6 horas, tendo chegado a menos de 1 minuto da alfa do Teffé. A nossa média foi egual: 138 kilometros por hora. Assim mesmo, não conseguimos mais do que os 6º e 7º logares, pois a turma daqui estava uma faca.**

GENTILEZAS

Baseados em informes anteriores, dissemos que os volantes brasileiros tinham sido excluidos da eliminatoria necessaria á partida. Cicero, agora, nos diz: **Nós concordamos em sair na frente e fizemos a eliminatoria. Teffé ficou com o numero 18, Landi com o numero 13 e ao Gerico, que foi quem menos correu, coube o n. 25.**

Mais adeante elle nos dá conta das manifestações de que têm sido alvo os volantes brasileiros, não só por parte do Automovel Club e autoridades mas, e sobretudo, do povo argentino. **Estamos contentissimos com a hospitalidade que nos tem sido dispensada**, é o fecho da carta do mais novo e real valor de nosso automobilismo.

O Automovel Club do Estado de S. Paulo no Congresso Geral de Transportes do Rio Grande do Sul

Ainda este anno, organizado pelo Ministerio da Viação e Obras Publicas, realizar-se-á, em Porto Alegre. o Congresso Geral de Transportes. Do consultor technico do Ministerio da Viação e Obras Publicas. dr. Moacyr M. F. Silva. o Automovel Club do Estado de São Paulo recebeu o officio abaixo:

"Illmo. sr. Dante Di Bartolomeo. dd. presidente do Automovel Club do Estado de São Paulo. Em nome do presidente effectivo do Congresso Geral de Transportes, tenho o prazer de convidar o Automovel Club do Estado de São Paulo a participar do referido Congresso. que deverá realizar-se em novembro proximo. na cidade de Porto Alegre. de accordo com o regulamento e programma junto. Com os cumprimentos attenciosos de (a.) Moacyr M. F. Silva. consultor technico do ministro da Viação e Obras Publicas. vice-presidente do Congresso."

Entre os themas que constam do regulamento geral. destacam-se os seguintes:

Art. 1º — O Congresso Geral de Transportes tem por objectivo o estudo de questões technicas. economicas e administrativas referentes aos diversos systemas de transportes do Brasil e que apresetem interesse. sob o ponto de vista pratico. dadas as condições especiaes do paiz.

Art. 2º — Os assumptos submettidos á apreciação do Congresso serão distribuidos. segundo sua natureza, pelas 5 commissões em que o mesmo será dividido: Transportes Aquaticos. Ferroviarios. Rodoviarios e Aereos. Tambem haverá uma commissão de coordenação de transportes.

Art. 11 — Os trabalhos apresentados devem ser de duas especies: monographias. que compreenderão estudos e investigações conducentes a conclusões. visando a coordenação geral dos transportes; communicações. que compreenderão relatos de resultados technicos. obtidos em construcções. ensaios e experiencias; memorias historicas e estatisticas, etc. Não exigirão conclusões.

Os assumptos que interessam aos automoveis clubs. e a serem tratados pela commissão de transportes rodoviarios do Congresso em questão. já estão sendo estudados pela commissão technica do ACESP.

Está assim deliberado o trabalho da commissão de transportes rodoviarios:

I — a) Na elaboração do plano rodoviario nacional. além dos criterios politico-social. economico e technico que presidirão o traçado de suas linhas. deverá ser encarada a repercussão financeira que sua execução possa trazer ás Estradas de Ferro do paiz?

b) óxistirão sua situação actual do Brasil, condições preferenciaes que determinem a escolha de um desses dois meios de transportes?

c) Como julgar o parallelismo entre trechos ferroviarios existentes e novas rodovias. admittindo a cooperação entre dois transportes. mas considerando todas as finalidades das estradas de rodagem a beneficio da economia nacional?

Haverá ainda estudos da tributação unica do transporte rodoviario e. segundo a letra III. dos "meios que permitam a livre circulação de vehiculos automotores em todo o territorio brasileiro; extinoção completa das barreiras fiscaes; regulamentação unica e geral do trafego de automotores; criação da licença unica.

Dentro desses assumptos é que procurará o ACESP apresentar sua these que será. ao mesmo tempo. uma contribuição de São Paulo no promissor Congresso.

INSPECTORIA DO TRAFEGO

Exame de motoristas

Chamada para hoje, ás 8 1|2 horas — Antonio Baptista Diniz. Orlando Felippe Marotto. Duarte Cerveira Machado. Fernando Ellis Ribeiro. Thomaz Garcia. André Avelino de Britto. José Miranda de Azevedo. João Teixeira Marques. Dario de Souza Vidal. Ernesto Barbosa.

Prova pratica — Elino Octavio Bessani.

Prova regulamentar — Percilio Freitas.

Turma supplementar — Salvador Nogueira Quintella. Felicio Filizola. João Damasceno de Carvalho. Alipio Alberto de Castro. Paulo Soares de Carvalho Couto.

Chamada para hoje ás 9 horas — Eurico Vieira da Cunha. Ugo Petrosamcio. Januario da Silva Barreiros. Waldemar Azevedo. Manoel Antonio. Wanderley Tavares da Silva. Armindo Florencio. Erasmo Dias Sodré. Gilberto Mendes Galvão. Baltar José de Pinho.

Resultado dos exames effetuados hontem:

Approvados — Francisco Santos Lima, José Raphael Cavalcanti. Quinto Eugenio Graff Cardos Angel Lopes. Pedro Alexandre Pereira. Manoel Jacintho da Camara. José Rodrigues Teixeira. Mauricio Pinto Correia Veiga. René Eduard Foger Pilla. Raymundo Pereira Lima. José da Silva. Euclydes Ferreira Leite. Rebustiano Fernandes.

Reprovados — Oito.

Infracções verificadas em 16 do corrente

Desobediencia ao signal — S. P. 1, 7356 — S. P. I. 3 — L. P. C-144 — L. P. C-148 — C. D. 86 — C. D. 11898 — Bondes 188 — 125 — Bicycletas 993 — 5418 — C. 784 — 1030 — 1772 — 2732 — 4093 — 6369 — 7094 — On. 8 — 282 — 322 — 344 — 354 — 362 — 384 — 386 — 398 — 547 — 594 — 644 — 678 — 743 — P. 251 — 435 — 770 — 932 — 1209 — 1587 — 2062 — 2246 — 2711 — 2818 — 3443 — 3786 — 3898 — 4154 — 5547 — 5742 — 6565 — 6895 — 7061 — 7789 — 8280 — 8544 — 8841 — 8888 — 9295 — 9559 — 9799 — 9953 — 10239 — 10313 — 11106 — 11352 — 11670 — 11739 — 12075 — 12847 — 12898 — 13289 — 13591 — 13814 — 13851 — 14000 — 14073 — 14193 — 14372 — 14439 — 14850 — 14879 — 14885 — 15038 — 16227 — 16262 — 16425 — 16541 — 16692 — 16773 — 17334 — 17378 — 17468 — 17523 — 17554 — 18072 — 18228 — 19874 — 20070 — 20312 — 20585 — 20680 — 20716 — 21139 — 21277 — 21639.

Estacionar em logar não permittido — Bicycleta 1538 — R. J. 15, 9843 — M. G. 87, 30 — Bonde 179 — S. P. 1, 11790 — Exp. 58 — Exp. 88 — C. 2133 — 2797 — 3304 — On. 31 — 124 — 268 — 301 — 322 — 378 — 384 — 398 — 415 — 543 — 545 — 580 — 586 — 649 — 682 — 717 — P. 990 — 1009 — 1336 — 1544 — 1587 — 1763 — 2105 — 2302 — 2723 — 2740 — 2764 — 2904 — 3688 — 3838 — 3872 — 4167 — 4652 — 4986 — 5268 — 5633 — 5686 — 6180 — 7471 — 1819 — 8193 — 8117 — 8120 — 8904 — 9784 — 9972 — 10080 — 10235 — 10334 — 10726 — 11246 — 11682 — 12468 — 12486 — 14230 — 15250 — 16329 — 17181 — 17287 — 17532 — 17552 — 17678 — 17880 — 17920 — 18072 — 18151 — 18388 — 18461 — 18488 — 18883 — 18650 — 18785 — 19127 — 19515 — 19686 — 19870 — 19891 — 19971 — 20038 — 20109 — 20126 — 20435 — 20498 — 20807 — 20864 — 20893 — 21045 — 21158 — 21216 — 21284 — 21355 — 21419 — 21535 — 21574.

Contra mão de direcção — R. J. 15, 9405 — Exp. 26 — C. 6513 — 6613 — On. 603 — 621 — P. 1033 — 1306 — 4112 — 6364 — 6959 — 8770 — 8964 — 8248 — 10977 — 15039 — 15180 — 15654 — 16527 — 17507 — 19882 — 20131 — 20505 — 20034 — 21233 — 21303 — .. 21539.

Contra mão — C. 3930 — P. 10786 — 10826 — 11000 — 14202 — 16392 — 17241 — 18841 — 18874 — 20111 — 20501 — .. 21396.

Falta de attenção e cautela — Carrinho 1167 — Bondes 342 — 105 — 102 — 115 — 620 — Bic. 487 — Ambulancia 30 — C. 3034 — 4516 — 6222 — 7381 — 7854 — On. 4 — 69 — 108 — 135 — 356 — 358 — 398 — 411 — 489 — 626 — 628 — 649 — 660 — 751 — 763 — 771 — P. 594 — 1070 — 2984 — 3487 — 4638 — 5351 — 5495 — 5925 — 8363 — 12834 — 12904 — 13362 — 13402 — 13449 — 16101 — 18081 — .. 21248.

Passar á frente de outro omnibus — On. 5 — 63 — 76 — 150 — 312 — 389 — 461 — 479 — 488 — 517 — 552 — 580 — 582 — 596 — 599 — 607 — 643 — 712 — 713 — 776.

Interromper o transito — On. 110 — P. 465 — 13075.

Excesso de fumaça — O. 312 — 313.

Recusar passageiros — P. .. 3126 — 8123 — 10810 — 13849 — 15650 — 17264.

Excesso de buzina — P. .. 14321.

Fila dupla — On. 388 — P. 1334 — 12348.

Não diminuir a marcha — On. 19 — Bonde 116 — P. 17947 — 19128.

Não usar settas — C. 1487 — 1504.

Meio fio e bonde — On. 479 — P. 5524.

Excesso de velocidade — C. 5976 — P. 4162 — 14465.

Desobediencia ao signal para ser fiscalizado — C. 866 — 1745 — 2853 — P. 644 — 4205 — 4664 — 6454 — 11988 — 13456 — 13753 — 14897 — .. 16954.

Retardar a marcha — On. 223 — 241 — 286 — 363 — 394 — 397 — 545 — 581 — 625 — 713 — 779 — 780.

Falta de polidez — C. 940 — 582 — P. 18616.

Desobediencia ás ordens de serviço — On. 122 — 130 — 148 — 271 — 312 — 397 — 582 — 586 — 743 — P. 1202 — 2740 — 8918 — 4386 — 5324 — 7258 — 7635 — 8999 — 15342 — 16801 — 17195.

Dr. Oswaldo Barbosa
PROF. DE CLINICA MEDICA DA FACULDADE DE MEDICINA DO PARA'
Doenças do figado, estomago, pulmões e coração. Installações completas de electricidade medica, raio X alta frequencia, banhos hydro-electricos e de luz, raios ultra vermelhos e ultra violetas.
EXAMES DE LABORATORIO
CONSULTORIO 7 de Setembro, 135, 3.º andar 22-0593
RESIDENCIA — Rua Paulino Fernandes, 82 — Botafogo — 26-2231

Revistas Illustradas

CINEARTE — Etse esplendido numero de "Cinearte" publica a penultima pagina de retratos do seu Album-Concurso A capa é um lindo retrato de Claudette Colbert. Os "fans" de cinema encontram neste numero as mais palpitantes novidades sobre tudo quanto póde interessar aos que amam a mais moderna das artes.

Reportagens, entrevistas, indiscreções e photographias lindas de Hollywood.

Farto noticiario relativo ás actividade de todos os studios do mundo. Reproducção de enredo de films. Coisas interessantes sobre a moda de Hollywood. Em summa, um numero encantador, como são todos dessa queridissima revista brasileira — "Cinearte".

Dr. Alvaro Moutinho
Doenças dos rins, bexiga, prostata, etc. Cura rapida sem dor
da GONORRHE'A
aguda ou chronica e suas complicações no homem e na mulher, prostatites, cistites, orchites. Inflammações lo utero ovarios, etc. Tratamento pela electricidade. Diathermia. D'Arsonvalização. Oronotherapia. Estreitamento da Urethra.
IMPOTENCIA
10 ás 18 — Buenos Aires, 77-4.

V I V E R ! M O R R E R !
Depende do Sangue. O Sangue é a vida
TONIFIQUE SEU ORGANISMO COM O MAIS ENERGICO FORTIFICANTE
SANGUENOL
O GRANDE FORTIFICANTE QUE CONTEM 8 ELEMENTOS TONICOS CALCIO, VANADATO, etc.
OS PALIDOS, EXGOTADOS MAES QUE CRIAM CRIANÇAS DEPAUPERADOS ANEMICOS MAGROS, RAQUITICAS
RECEBERAO A TONIFICAÇAO GERAL DO ORGANISMO, COM O

SANGUENOL
FORMULA ALLEMÃ

OURO Brilhantes Diamantes
os melhores preços — Joalheria Paz, rua Uruguayana n.º 47 — Perto Rua Ouvidor

INFORMAÇÕES FINANCEIRAS E COMMERCIAES

(Conclusão da 10ª pagina).

CARNES

MATANÇA DE SANTA DRUZ

Bois. 268; vitellas. 50; porcos. 6 e carneiros. 5.

Vendidos: Bois, 262; vitellas. 46; porcos. 6 e carneiros, 4.

Preços: Rezes, 1$160; vitellas. 1$400; suinos. 2$000 e caprinos. 2$300.

CEREAES

ARTIGOS

Arroz:		
Agulha amarellão	62$000	64$000
Dito esp. (brilhado)	64$000	66$000
Dito, 1ª (brilhado)	56$000	59$000
D , especial.	58$000	60$000
Dito, de 1ª	54$000	56$000
Dito, de 2ª	48$000	50$000
Dito, de 3ª	40$000	42$000
Japonez, especial	48$000	50$000
Dito, de 1ª	43$000	45$000
Dito de 2ª	38$000	40$000
Dito, de 3ª	33$000	35$000
Sanga	16$000	18$000
Alfafa:		Kilo
Nacional	$420	$440
Estrangeira	$420	$440
Amendoim:		Kilo
Em casca	19$000	22$000
Alhos:		Cento
Nacionaes	8$000	10$000
Estrangeiros	14$000	16$000
Bacalhão:		Por 58 kilos
Especial	240$000	250$000
Superior	220$000	225$000
Escamado	170$000	175$000
Alpiste:		Kilo
Nacional	1$150	1$200
Banha:		
De P. Alegre	198$000	218$000
Da Laguna	196$000	200$000
De Itajahy	200$000	215$000
Batatas:		Kilo
Do Interior	$700	1$000
Do Sul	$450	$800
Cebolas:		Caixa
Nacionaes	35$000	42$000
Ervilhas, kilo	2$600	2$800
Farinha:		Por 50 kilos
De mandioca:		
Especial	19$000	17$5000
Fina	17$000	17$500
Entre-fina	13$000	13$500
Grossa	11$500	12$000
Feijão:		Por 60 kilos
Preto, especial	27$000	36$000
Dito [illegible]	22$000	25$000
Branco, graudo e meudo	22$000	50$000
Manteiga, novo	62$000	64$000
Mulatinho, novo	28$000	30$000
Fradinho, nacional	38$000	40$000
Grão de bico, kilo	2$400	2$600
Lentilhas, 60 kilos	38$000	40$000
Linguas:		Uma
Defumadas	2$200	3$000
Lombo:		Kilo
De porco, salgado, mineiro	1$800	1$900
Dito do Sul	1$200	1$400
Erva:		
Matte, kilo	$850	$900
Manteiga:		
Do Interior	4$800	5$400
Do Sul	Não ha	
Milho		Por 60 kilos
Catteto, vermelho	17$000	18$000
Dito amarello	15$500	16$000
Dito mesclado	14$500	15$000
Polvilho:		
Do Norte, kilo	$550	$650
Do Sul, kilo	$450	$500
Tapioca, kilo	$600	$700
Toucinho:		
Mineiro, kilo	2$500	2$600
Paulista, kilo	2$100	2$400
Fumeiro, kilo	2$200	2$500
Xarque:		Kilo
Puras mantas:		
Rio da Prata	Não ha	
Nacional	2$400	2$500
Patos e mantas:		
Mineiro	1$900	2$200
Do Sul	2$100	2$400
Fubá:		Por 20 kilos
Mimoso	11$500	12$000

Movimento dos Vapores

VAPORES A ENTRAR

DA EUROPA PARA O RIO DA PRATA

Amsterdam e escas, "Eemland"	18
Southampton e escas., "Alcantara"	20
Hamburgo e esc., "General Artigas"	21
Stockholmo e escs., "Pacific"	21
Havre e escs., "Auriguy"	23
Marselha e escs., "Alsina"	23
Londres e escs., "Avelona Star"	23
Antuerpia e escs., "Pionier"	24
Genova e escs., "Augustus"	24
Hamburgo e escs., "Raul Soares"	25
Hamburgo e escs., "Madrid"	26
Londres e escs., "Highland Patriot"	30
Londres e escs., "Avila Star"	30
Amsterdam e escs., "Salfud"	30

DOS ESTADOS UNIDOS PARA O RIO DA PRATA

Nova York e escs., "Souther Prince"	20
Nova Orleans e escs., "Jaboatão"	26
Nova York e escs., "Southern Cross"	27

DE CABOTAGEM

Manaus e escs., "Duque de Caxias"	15
Belém e escs., "Poconé"	21

de CABOTAGEM

Porto Alegre e esc., "Pyrineus"	18
Aracajú e esc., "Murtinho"	19
Porto Alegre e esc., "C. Ripper"	19
Porto Alegre e esc., "Olinda"	19
Manáos e esc., "Duque de Caxias"	19
Laguna e esc., "Carl Hoepeck"	20
Belém e esc., "Poconé"	21
Porto Alegre e esc., "Itaquera"	22
Recife e esc., "Itaquassu"	26
Porto Alegre e esc., "Itapuhy"	27

VAPORES A SAIR

PARA A EUROPA DO RIO DA PRATA

Hamburgo e escs., "La Coruna"	19
Genova e escs., "Florida"	20
Hamburgo e escs., "Alpherat"	23
Londres e escs., "Almeda Star"	24
Londres e escs., "Highland Princess"	24
Trieste e escs., "Neptunia"	25
Antuerpia e escs., "Macedonier"	25
Hamburgo e escs., "General Osorio"	26
Liverpool e escs., "Linnel"	26
Finlandia e escs., "Mercator"	26
Amsterdam e escs., "Zeeland"	27
Stockolmo e escs., "Santos"	27
Londres e escs., "Sultan Star"	30

PARA OS ESTADOS UNIDOS DO RIO DA PRATA

Nova York e escs., "Northern Prince"	19
Nova Orleans e Japão "Buenos Aires Marú"	20
Baltimore e esc.c, "Algio"	24
Nova York e escs., Western World"	26
Nova York e escs., "Banheur"	27
Nova Orleans e escs., "Delmundo"	28
Philadelphia e escs., "West Calumb"	29
Nova York e escs., "Uruguayo"	29
Nova Orleans e escs., "Aracajú"	29

POR CABOTAGEM

Porto Alegre, ee sc., "Tambahu"	18
Porto Alegre e esc., "Itapagé"	18
Fortaleza e esc., "Santarém"	18
Porto Alegre e esc., "C. Capella"	18
Porto Alegre e esc., "Arassu"	18
São Francisco e esc., "Laguna"	19
Recife e esc., "Aratimbo"	19
Belém e esc., "Manáos"	20
Amarração e esc., "Olinda"	20
Recife e esc., "Pyrineus"	21
Laguna e esc., "Carl Hoepecke"	24
Cabedello e esc., "Itaquera"	24
Belém e esc., "Aragano"	25
Porto Alegre e esc., "C. Ripper"	25
Porto Alegre, e esc., "Itaguassu"	26

TINTA BRASILIA
TYPO OFFICIAL
A MELHOR

XADREZ

As simultaneas monstro do C. X. R. J.

Hoje á noite, ás 8 horas, realiza-se a simultanea treno, para o preparo dos enxadristas cariocas, socios ou não do C. X. R. J. para a grande simultanea que será conduzida na proxima sexta-feira pelo insigne mestre e detentor de todos os titulos do enxadrismo brasileiro, dr. J. de Souza Mendes.

A simultanea treno de hoje, será conduzida pelo conhecido amador sr. Francisco Agarez, contra qualquer numero de jogadores que desejarem tomar parte e é franqueada, como a do dr. Souza Mendes, a todos os enxadristas do Rio, socios ou não do Club.

As inscripções para as simultaneas, devem ser feitas na séde do Club de Xadrez do Rio de Janeiro, á rua Uruguayana, 3, 2º andar, mediante a contribuição de 5$000, que fará jus aos seguintes premios:

Simultanea do sr. Agarez, uma assignatura semestral da revista Xadrez Brasileiro a todos os vencedores e uma dita trimestral para os que conseguirem empatar suas partidas.

Para a simultanea do ex-campeão brasileiro, dr. Souza Mendes,(os premios constarão de 20$000 por partida ganha e 5$000 por partida empatada.

A lista de inscripção, que se encontra a disposição dos interessados, accusa já a participação de elevado numero de adversarios, entre os quaes figura o distincto enxadrista bahiano, dr. Antonio Conrado, que se encontra de passagem nesta capital, srs. Claudio Arano, fortissimo amador hespanhol, Nelson Dantas, Arthur de Castro e muitos outros que compõem o quadro das tres categorias do Club.

A postos enxadristas. Trenem hoje para a simultanea monstro de sexta-feira, dia 20 ás 8 horas da noite.

PROVA CLASSICA DR CALDAS VIANNA

As inscripções para a grande competição Prova Classica Dr. Caldas Vianna, continuam abertas até o dia 30 do corrente na séde do Club de Xadrez do Rio de Janeiro, á rua Uruguayana, 3, 2º andar.

Segundo ouvimos de um membro da directoria, é quasi certa a vinda de uma equipe paulista disputar o lindo trophéo da prova, uma rica taça de prata offerecida pela exma. familia Caldas Vianna, que assim se associou ás homenagens que o C. X. R. J. vem prestando annualmente ao seu illustre e inesquecivel chefe.

Como até hontem não havia nenhuma communicação contraria, deverão participar tambem da Prova os distinctos enxadristas dr. Gilberto Camara, campeão do Ceará e Eduardo Aboud, campeão do Maranhão.

OURO VELHO
PARA O
Banco do Brasil
comprador autorisado
paga ao
CAMBIODODIA
AVALIAÇAO GRATIS
14 Largo São Francisco 14
Loja e sobrado esquina de Ouvidor

A Escola Veterinaria vae remetter um mostruario á Exposição Farroupilha

O ministro da Guerra, por acto de hontem, autorizou o commandante da Escola de Veterinaria a remetter, para Porto Alegre, conforme solicitação, um mostruario dos productos fabricados na mesma escola, afim de figurar na Exposição do Centenario Farroupilha.

Esse mostruario deve ser previamente examinado pela Directoria do Serviço de Veterinaria do Exercito.

Doenças do coração e dos Vasos
DIAGNOSTICO ELECTRO CARDIOGRAPHICO
Dr. Olyntho de Castro
ASSISTENTE DE CLINICA MEDICA DA UNIVERSIDADE
Diplomado pela Clinica do Prof. Vacquez, de Paris
Consultorio - 7 Setembro [illegible] 4.º andar — segundas. quartas e sextas, ás [illegible] horas.
Phone : 22-4965
Residencia : — 486, Laranjeiras — 25-3822

THEATRO

EM TORNO DE ALEGRIA DE AMAR", A ESTRE'A DE DEPOIS DE AMANHÃ, NO RIVAL

A peça nova que o "Rival-Theatro" apresentará ao nosso publico elegante, depois de amanhã, é um desses espectaculos que marcam época, pela sua força suggestiva e pelo numero consideravel de valores que encerra. "Alegria de amar", obra impeccavel de Louis Verneuil, um dos autores francezes mais em evidencia, traduzida por Alberto de Queiroz, é um original fadado para os maiores triumphos, pela natureza do seu enredo, tocado das maiores originalidades e pelas suas multiplas virtudes de emoção. A par das suas qualidades naturaes, "Alegria de amar" vae se apresentar aos olhos das multidões cariocas, enriquecida com os requintes de bom gosto e luxo com que Dulcina e Odilon apresentam sempre os seus espectaculos. Dahi esperar-se um exito ruidoso para esse original francez que tem marcado os maiores successos em todas as grandes capitaes em que tem sido representado. Dulcina vae viver em "Alegria de amar" o maior papel que já viveu em toda essa temporada. Cabe-lhe animar a figura seductora e indefinivel de Yorrah, uma estranha mulher, para cujo temperamento complexo concorrem factores differentes, notadamente a sua origem: nascida na Turquia e filha de paes de raças differentes. E dessas tres raças ella tem, fundidos no sangue, todos os caracteristicos. Sua psychologia é indefinivel e toda a sua acção dentro do romance desorienta porque ella nunca se repete, dando a impressão que dentro em si se escondem as almas de muitas mulheres... Odilon, por sua vez, que tem um magnifico papel, nelle imprime todas as suas sempre apreciadas qualidades de galã que lhe tem proporcionado as mais lindas conquistas na sua brilhante carreira. Elle vive a figura de um romancista que se deixa envolver nas telas da mulher fatal e que quanto mais feliz se considera, mais se desgraça debatendo-se nas paredes do paradoxo mais desconcertante. Aristoteles Penna tem um papel á altura dos seus meritos de consagrado centro comico. Apparecem ainda em "Alegria de amar", Sarah Nobre, Norma Geraldy e Paulo Gracindo. Hypolito Colomb fez lindos e luxuosos scenarios que emolduraram a linda comedia. Hoje e amanhã, a original peça de Oduvaldo Vianna e Clemenes de Campos, "Mascote", que tanto e tanto está agradando, ainda será representada.

DIA DO ARTISTA

Serão deveras attrahentes os dois espectaculos com que a Casa dos Artistas commemora, na proxima semana, o dia do artista, em matinée e á noite. Na matinée, dedicada á petizada carioca, para quem os ingressos custarão menos 50 %, só tomarão parte artistas de circo. Além dos já noticiados, podemos mencionar mais os seguintes: Stella de Oliveira, a cançonetista de 12 annos; Falsca and Arlette — impagabilissima entrada comica e "Os Irmãos Godoy", os menores e melhores sambistas do Brasil. Faltam adherir ainda os elementos circenses do Alhambra, do Trianon, do Luso Brasileiro, do Dorby e do Circo Rio de Janeiro, que por certo concorrerão para o maior brilhantismo dessa matinée.

A' noite, ás 8 e tres quartos, terá inicio o grandioso espectaculo com a comedia de Joracy Camargo — "O bobo do rei", com Armando Rosas, Diola Silva, Teixeira Pinto, Armando Louzada, Manoel Pera, Luiza Nazareth, Belmira d'Almeida, Victoria Regia, Ramos Junior, Georgetté Villas, Eurico Silva, Lucia Delor e Alice Luz.

DURVALINA DUARTE SEGUE PARA PORTUGAL

Seguindo hoje com a Companhia Jardel Jercolis para Lisboa, envia-nos o seu cartão de despedidas a actriz Durvalina Duarte.

O VERDADEIRO MOTIVO DO AGRADO DE "SONHO DE CABOCLO", NO PHENIX

Jurema, a "magrinha" que abafa na Casa do Caboclo

Além da matinée popular de amanhã, a preços reduzidos, a Casa do Caboclo dará duas matinées, sexta-feira, 20, feriado municipal e data do 1º Centenario Farroupilha. São opportunidades magnificas para se vêr o lindo original sertanejo "Sonho de caboclo", que está empolgando o publico que tem motivos de apreciar os artistas escolhidos que compõem o elenco de Duque nos melhores papeis até hoje escriptos para elles.

O quarteto feminino, todo elle composto de actrizes brasileiras como Jurema de Magalhães, Victoria Regia, Antonieta Mattos e Carmen Novarro, são o encanto de toda a peça. Os actores, então, tendo á frente a figura prestigiosa e querida de Mattinhos, são o "clou" do espectaculo, nelle estando Apollo Corrêa, o querido "Tamborim". Marchelli, o admiravel compositor de typos, Calheiros, mavioso cantor regional, Zé do Bambo, caipira nortista que acaba de estrear ruidosamente e com successo, Tatuzinho, o impagavel actriz e eximio cavaquinho, França, artista que sempre agrada e Arthur Costa, o popular cantador de emboladas e sambas cariocas. Amanhã, tanto na matinée como nos dois espectaculos da noite, haverá uma distribuição de tubos de creme dental "Kolynos" aos frequentadores do Phenix.

CRESCENTE O AGRADO "DA" BAILARINA DO CASINO", NO RECREIO — A "MATINE'E" DE SEXTA-FEIRA

O publico em geral aprecia e applaude uma peça de enredo quando bem representada por um elenco seleccionado como o actual, que occupa o theatro Recreio. A' frente da companhia está a inconfundivel artista typica Alda Garrido e ao seu lado elementos egualmente de merecimento do nosso theatro ligeiro. Por esse motivo é que a engraçadissima burletafantasia "A bailarina do Casino", de Freire Junior, vae obtendo cada vez maior exito no cartaz do Recreio. Na proxima sexta-feira, feriado municipal, a empreza, para satisfazer a uma série de solicitações de representantes da Companhia, realizará uma "matinée" com aquella peça do victorioso escriptor. Sabbado, ás 16 horas, os "habitués" das "matinées" tradicionaes da mocidade terão a sua ultima espectaculo com "A bailarina do Casinó", a preços reduzidos em 50 %.

"NA HORA H" COMEÇA A INTERESSAR

Está annunciado que Carlos Bittencourt, consagrado revistographo e leader do theatro ligeiro, voltará a figurar no cartaz do Recreio com uma nova e sensacional revista: "Na hora H", na qual estreará o impagavel actor comico Oscarito Brenier. Esse facto começou a interessar desde já aos apreciadores do festejado autor e admiradores de Oscarito, o artista que tem o privilegio de fazer rir todo espectador. "Na hora H" tem suas primeiras representações marcadas para a quinzena corrente no Recreio.

"DA FAVELLA AO CATTETE" COM FRANCISCO ALVES, AMANHÃ, SOMENTE NO RECREIO

O popular Theatro Recreio vae ser pequeno para conter o grande publico de Francisco Alves na noite de amanhã.

E' que oquerido cantor, tendo de embarcar para o Rio Grande do Sul e dahi para as Republicas do Prata, se despede do publico carioca e attendendo a innumeros pedidos feitos por cartas, vae satisfazer os seus admiradores representando ao lado da inconfundivel Alda Garrido, a vibrante burleta de Freire Junior "Da Favella ao Cattete", a peça de maior successo na actual temporada do Recreio.

"GENTE COMPLICADA" E' O PENULTIMO SAINETE DA ACTUAL TEMPORADA DO CARLOS GOMES

Conforme já tivemos occasião de noticiar, o elenco de Manoel Durães vae encerrar, no proximo dia 29, a sua brilhante temporada no cine-theatro Carlos Gomes. Depois desse dia, nessa magnifica casa de espectaculos da Empresa Paschoal Segreto será então realizada uma curta temporada cinematographica, ao preço de 2$000 por poltrona, emquanto estiver em organização um outro elenco para, mais tarde, apresentar novamente espectaculos cinetheatraes.

OS ARTISTAS DE THEATRO, CINEMA E RADIO E O ESPECTACULO DE DESAGGRAVO DO DIA 26, NO THEATRO RECREIO

Um illustre jurista brasileiro, ao dar parecer sobre o caso de um casal, que não é de theatro e que tinha brigado por causa de um filho, foi deveras injusto e cruel com os artistas, emittindo esta opinião: nem a artistas vi tirar os filhos. Na opinião desse illustre jurisconsulto o artista é qualquer coisa de desprezivel, não lhe assistindo nem sequer o direito de ter filhos. Como era natural isto repercutiu dolorosamente em todos os meios artisticos, pois a virtude não é privilegio de ninguem e ha tantos lares honestos e perfeitos nos meios artisticos como em todos os outros meios sociaes. Para desaggravar essa offensa recebida por toda uma classe, resolveu uma commissão de jornalistas e intellectuaes brasileiros realizar uma grandiosa festa na noite de 26 do corrente, no Theatro Recreio, festa essa que será uma homenagem prestada a todos os artistas de theatro, de radio e de cinema, a que terá a collaboração das mesmas. Grandes manifestações estão preparadas para essa noite, sendo esta a melhor maneira de desaggravar uma classe tão injustamente offendida no seu brio e na sua dignidade. Artistas de todas as classes estarão reunidos na noite de 26 no theatro Recreio, estando em organização um colossal programma para a realização de tão lindo festival. Companhias de theatro, de circo, elencos de cinema e de estações de radio têm procurado os membros da commissão para adherirem a esta festa que foi denominada Festa da Mulher, por ser a mulher-artista e mãe a mais attingida pela iniqua sentença de um juiz que se mostrou inimigo de uma classe numerosa e digna dos maiores apreços.

THEATRO RECREIO

COMPANHIA NACIONAL DE REVISTAS da qual faz parte
ALDA GARRIDO

HOJE — A's 20 e 22 hs. — HOJE
Mais duas representações da burleta de Freire Junior
"A Bailarina do Casino!"
(Impropria para menores)
Com ALDA GARRIDO e toda a Companhia!
Um successo de gargalhadas!!
AMANHÃ — A's 20 e 22 horas — Duas Sessões — UNICAS REPRESENTAÇÕES DA VIBRANTE BURLETA - FANTAZIA
"DA FAVELA AO CATTETE!"
com FRANCISCO ALVES — ACTO VARIADO no fim de cada sessão, no qual além de FRANCISCO ALVES, toma rão parte: o notavel artista portuguez CELESTINO MIRANDA — ALVES e SALVADOR PAOLI
PREÇOS COMMUNS
Sexta-feira — Feriado Municipal — Grandiosa Matinée ás 15 horas — Sabbado — A's 16 horas — Ultima "Matinée" da Mocidade" a preços reduzidos com a peça
"A BAILARINA DO CASINO"

A DONA DE CASA

PEQUENOS CONSELHOS

Alguns padeiros sem consciencia, para darem boa apparencia ao pão fabricado com má farinha, costumam juntar-lhe pedra-hume, que tem a propriedade de reter mais agua e portanto augmentar o peso do pão. Um meio muito simples de reconhecer esta fraude consiste em cortar um bocado do pão suspeito e mergulhal-o em uma infusão branda de páo campeche; se o pão contiver pedra-hume, communicará promptamente uma côr purpurina ao liquido.

*

As gallinhas quando são novas têm as pennas e a crista lisas; estas fazem-se rugosas com a edade. Além disto as gallinhas velhas têm no peito pellos compridos em vez de pennas.

Antes de coser o bacalhão deve-se demolhal-o. Para isto dependura-se o peixe num, vaso dagua bastante fundo para que ali possa ficar suspenso. Assim a agua, á maneira que se vae saturando de sal, cáe ou desce para o fundo do vaso. De outro modo a agua satura-se promptamente, e permanecendo o peixe em um liquido salgado não se desalga bastante.

VIDA MUNDANA

ANNIVERSARIOS

Fazem annos hoje:

As sras. Adaléa Sá Osorio Ferreira, Hilda Shalders da Gama Machado e viuva Juliano Moreira; as senhorinhas Carlotinha Bordallo, Zilda Barros Franco, Alice de Oliveira, Cely Eiras de Araujo, Laurita Homero Baptista, Lucilia de Azevedo e Maria da Gloria Pires Rabello; os drs. Roberto Etchebarne, José Maria Mac-Dowell da Costa, Alvarenga Fonseca, Julio Mirabeau Soares, Edgard Oliveira Lima; o commandante Alberto Machado; a graciosa Heloisa Uchôa Cavalcanti.

Vereador Ataliba Corrêa Dutra — A data de hoje assignala a passagem do anniversario natalicio do sr. Ataliba Corrêa Dutra, vereador municipal.

Por esse motivo, o anniversariante que desfruta largo circulo de relações de amizade no mundo politico e sportivo da metropole, terá a apportunidade de receber muitas felicitações.

— Passa hoje o anniversario da senhorinha Euedina da Silva, filha do estimado negociante sr. Euzebio da Silva. Servirá de opportunidade a data de hoje, para suas amiguinhas levarem-lhe os mais sinceros votos de felicidade.

— Passou hontem o anniversario natalicio do sr. Francisco Barros, do nosso alto commercio.

O anniversariante foi alvo de grandes homenagens prestadas pelos seus collegas e amigos.

NOIVADOS

Contratou casamento com a senhorinha Anicardina Figueira, filha da viuva d. Idalina Figueira, o sr. Oswaldo de Carvalho, filho de d. Laura de Carvalho, e entedado do sr. Pedro Ramos.

ALMOÇOS

Confraternização Medica — A' semelhança do que se faz todos os annos, realiza se em 3 de outubro proximo, o almoço de confraternização da classe medica, patrocinado pelo Syndicato Medico Brasileiro.

As listas de adhesões se encontram na séde do Syndicato, á Avenida Rio Branco, 257-5º andar.

A contribuição será de 20$ por cada medico e o local opportunamente indicado.

"Novos aspectos da civilização brasileira" — O deputado e professor Pedro Calmon fará no "auditorium" do Collegio Paula Freitas (Haddock Lobo, 345), sexta-feira, ás 20.30 horas, uma conferencia intitulada "Novos aspectos da civilização brasileira". Saudará o conferencista e presidirá a sessão o professor Luis Paula Freitas, director do Collegio. Entrada franca.

CONFERENCIAS

Já ha algum tempo, no Instituto Pedro II, o professor Vincenzo Spinelli, director do Instituto Italo-Brasileiro de Alta Cultura, tem iniciado um curso de conferencias sobre a Arte Italiana da Renascença.

As conferencias, de grande importancia cultural e artistica, são acompanhadas por um publico numeroso e enthusiasta, interessado em conhecer, através de uma exposição brilhantissima e de uma critica moderna e vivaz, um dos periodos mais luminosos da civilização.

As conferencias, illustradas, sempre, por nitidas projecções, são ditadas todas as quintas-feiras, no citado Instituto de Educação, ás 17 horas.

Amanhã, ás 17 horas, no salão do Instituto Nacional de Musica, da Universidade do Rio de Janeiro, o professor Spinelli iniciará um curso de Historia da Musica.

Cada conferencia será illustrada com rarissimos discos de gramophone. O mesmo curso está sob o patrocinio da Universidade do Rio de Janeiro e tem caracter universitario.

Compor-se-á de seis conferencias:

A primeira, que será hoje, terá por thema: "Giovanni Pierluigi da Palestrina e o polyphonismo da Renascença".

Illustração musical:
1) Palestrina (1525-1594).
a) Improperium (côro da Capela Sistina);
b) Offertorium super flumina
c) Credo da Missa Papae Marcelli (Polyphonica Romana).
2) Ludovico da Vittoria (1540-1613) Tenebrae.
3) Giovanni Amerio (1560-1614) Introitus.
4) Baldassarre Donati (f. 1603) Chi la gagliarda.
5) Luca Marentius (1553-1599) Innocentes.
6) Gesualdo da Venosa (1560-1613) Io tacéro.

Themas das conferencias seguintes serão:

"A Renascença, a Allemanha e G. S. Bach"; "Historia synthetica do violino de Corelli a Vivaldi"; "O violino, de Tartini a Paganini"; "Homenagem a Beethowen"; "Vincenzo Bellini e a opera romantica".

Todas as conferencias, repetimos, serão illustradas por discos escolhidos e terão logar nos dias 18, 25 e 28 do corrente e 2, 5 e 9 de outubro, ás 17 horas.

Entrada franca.

Tarde de arte na Alliança Franceza — Realiza-se hoje, ás 17 horas, na séde da Alliança Franceza, á rua de Santa Luzia n. 89, 1º andar, uma tarde de arte, que será aberta com uma palestra do professor Gilson, do "College de France", ora entre nós, realizando um curso no Instituto Franco-Brasileiro de Alta Cultura.

Haverá depois uma audição musical, em que tomarão parte a senhorinha Henriette Zevaco de Carvalho e a senhorinha Gilta Hénault de Medeiros.

Patrocina esta festa o "Comité Français" do Rio de Janeiro e terá a presença do sr. embaixador da França. Não haverá convites especiaes, sendo a entrada franca.

FESTAS

CLUB INTERNACIONAL DE REGATAS

Este elegante club de regatas da rua de Santa Luzia, fará realizar no proximo sabbado, em sua séde social, o grandioso baile commemorativo á passagem do 35º anniversario de fundação. Pelos preparativos, a esperada festividade do Club Internacional de Regatas promette alcançar ruidoso exito.

Fluminense F. C. — Realiza-se no proximo domingo, no Fluminense Football Club um chá-dansante.

No programma deste mez, destaca-se o grande baile da Primavera, marcado para o dia 28 do corrente.

C. R. do Flamengo — Cresce o enthusiasmo nos meios rubro-negros pela "soirée blanche" com que o Club de Regatas do Flamengo vae commemorar a entrada da Primavera. Para esse fim, no proximo sabbado, das 23 ás 4 horas, os salões de sua séde serão abertos para dar execução ao programma organizado pela direcção social e do qual fazem parte, entre outros numeros: um desfile de modelos de uma casa de modas, servindo de "speaker" o conhecido humorista Jorge Murad; eleição da "Rainha da Primavera" entre as frequentadoras dos salões rubro-negros, etc.

O salão principal apresentar-se-á com uma ornamentação original, sendo as dansas impulsionadas por uma jazz com doze figuras e os trajes serão: para as damas, exclusivamente, branco em toillette de baile; e para os cavalheiros: branco a rigor, smoking ou casaca.

— O Grajahu' Tennis Club, devido ás ultimas chuvas, transferiu o festival infantil para sexta-feira proxima, 20 do corrente, feriado nacional, das 14 e 30 ás 18 horas. Haverá hora de arte infantil, torneios sportivos, distribuição de bombons, dansas, etc.

Noite Farroupilha — Realizar-se-á, no proximo dia 20, nos salões do Botafogo F. C., um grande festival promovido pelo Club de Cultura Moderna, constando o respectivo programma de dansas typicas da America, dansas regionaes brasileiras, numeros de canto e musica e outros. Tomarão parte nessa interessante festa Haeckel Tavares, Tapajós, Marcello Tupynambá, a professora Nilza Rocha e suas alumnas, Else Houston e outros.

A commissão organizadora é composta das sras. Borges de Medeiros, João Neves da Fontoura, José Augusto, Octavio da Silveira, Armanda Alvaro Alberto, Barreto Leite, Zenaide Andréa, Maria Catanhede e Maia Ferreira e senhorinhas Alvaro Alvim e Luiza Barreto Leite.

ENFERMOS

Eurico Monteiro de Lemos — Acha-se internado na Casa de Saude "Beneficencia Portugueza", á rua Santo Amaro, onde fôra submettido a delicada intervenção cirurgica pelo abalisado clinico e conhecido cirurgião dr. Oscar Alves, o sr. Eurico Monteiro de Lemos, funccionario publico e nosso antigo collega de imprensa.

O enfermo, que vem apresentando sensiveis melhoras, tem sido muito visitado.

LIVROS NOVOS

"KARDEC OU ROUSTAING? DE LUIZ AUTUORI
Editora Espirita Limitada—Rio

Luiz Autuori

Acaba de sair á luz da publicidade, mais uma obra, lindamente confeccionada, com 280 paginas, desse escriptor patricio. Pela leitura feita, observa-se, desde as primeiras paginas como o autor esmiuça formidavelmente, em lances admiraveis as duas personalidades, provando suas razões, sob o ponto de vista discordante. Trata-se, pois, do questionado "corpo de Jesus", se fluidico ou carnal. Como se vê, até a presente data, não foi, parece-nos, discutido tido este ponto, por haver correntes partidaristas, promptas para o ataque.

Porém, lendo-se a obra de Luiz Autuori, tem-se a impressão, dado o valor extraordinario da sua pena magica, que está sanado o mal, pois elle prova com muita fertilidade, a razão de ambos, bem como harmoniza os pontos de vista, de maneira assombrosa, a ponto de extasiar-nos a sua leitura. Não transcrevemos nenhum dos trechos de sua impoluta obra, afim de não prejudicarmos seu bellissimo enredo. O certo é que a edição se esgotará, pelo que vimos. Parabens ao illustre brasileiro.

TINTA BRASILIA
TYPO OFFICIAL

O fogo poupou-a!

LISBOA, 17 (U. P.) — A assignatura do marechal Carmona no livro de Honra do Radio Club foi a unica que não ardeu por occasião do incendio que destruiu aquella emissora devendo por isso figurar no museu, de salvados.

Floripes de Azevedo Sucena

(TITA')

Adolpho Ferreira de Azevedo Sucena, senhora e filho, Luiz Lopes Domingues, senhora, filho e nora, Sylvio Martins Teixeira, senhora, filhos e genro, João Elysio Sucena (ausente), Aurelio Ferreira Sucena, senhora e filhos, dr. Amarillo Cesar Sucena, Ary Cesar Sucena, senhora e filha, e Vicente Cesar Sucena agradecem a todas as pessoas que deram prova de amizade e manifestaram pezar pelo fallecimento de sua irmã, cunhada e tia FLORIPES DE AZEVEDO SUCENA (Titá), e as convidam, os parentes e amigos, para a missa de 7º dia, que se realizará, hoje, quarta-feira, ás 10 1|2 horas, no altar-mór da egreja de S. Francisco de Paula, antecipando seus agradecimentos.

RADIO

"BIG PARADE"

Pela primeira vez na historia do nosso radio, mais de 70 estrellas desfilarão deante dos microphones de 13 estações de radio em todo o Brasil. Aracy Côrtes, Margaria Max, o Bando da Lua, Gáo, Arruda Botelho, artistas nacionaes cujo renome ultrapassa as nossas fronteiras, são apenas alguns dos astros que vão tomar parte nesta irradiação simultanea. Este acontecimento sensacional é o resultado dos esforços da General Electric, que, não medindo sacrificios, conseguiu reunir — uma verdadeira via lactea — todos os expoentes maximos do radio brasileiro afim de participar de seu festival!

Com esse festival, acontecimento absolutamente inedicto em nossa terra, a General Electric commemora o lançamento de seus novos radios com valvulas metallicas, a série Balisa de 1936. E a alegria que vae em todo o "broadcasting" brasileiro, plenamente justificada deante do novo valor que estes apparelhos vão emprestar ás nossas irradiações, attingirá ao seu auge no dia 18 de setembro, quando a General Electric, das 20.30 ás 21 horas, fará irradiar simultaneamente em todo o Brasil, o mais sensacional programma de radio de que até hoje houve noticia. A estas festividades brasileiras, a General Electric, em sympathica solidariedade á satisfação de suas congeneres sul-americanas pelo lançamento da nova série Balisa de 1936, ajuntará ainda um programma especial em hespanhol e portuguez, que será irradiado pela estação W2XAF de Schenectady, Estados Unidos, onda de 31.48 metros e 9.530 kilocyclos.

"HORA DO BRASIL"

Em onda longa e curta de 31ms.58, frequencia de 9.501 ks. Supplemento musical organizado pelo Departamento de Propaganda. 1) O dia do Brasil. 2) "Reminiscencias", valsa de Francisco Mattoso e Nnô — Canto por Carlos Galliardo. 3) Actualidades. 4) "O boiadeiro", de Heckel Tavares e Olegario Marianno — Canto por Sylvinha Mello. 5) Noticiario. 6) De "madrugada", de Joubert de Carvalho e Catullo Cearense — Canto por Zacarias Rego Monteiro. 7) Ministerio da Agricultura. 8) "Voz do violão", de Francisco Alves e Horacio Campos — Canto por Carlos Galhardo. 9) Chronica — Através da Historia — Pelo professor Pedro Calmon. 19) "Navio Gaiola", de Oswaldo Santiago e Nelson Ferreira — Canto por Sylvinha Mello. Das 19.30 ás 19,45 — Em allemão (Só em ondas curtas): 1) Explicação sobre a musica a ser irradiada. 2) "Nhá Maria", letra e musica de Joubert Carvalho — Canto por Zacarias Rego Monteiro. 3) Noticiario. 4) "Assahy", de Waldemar Henriques — Canto por Sylvinha Mello. 5) Através do Brasil. 6) "Boneca", de S. Cabral e Benedicto Lacerda — Canto por Carlos Galhardo.

SOCIEDADE RADIO PHILIPS DO BRASIL

Das 10 ás 14 horas — Discos populares. Das 18 ás 18,45 horas — Discos. Das 18.45 ás 19.30 — "Hora do Brasil". Das 19.30 ás 20 horas — Studio: Sonia Barreto, Harold Brown, Manoel Araujo, Hervê Cordovil, Namorados da Lua e Jazz Symphonico Philips. A's 20 horas — Chronica sportiva. Das 20 ás 21 horas — Isis Silva, Sonia Barreto, Harold Brown, Manoel Araujo, professor Zé Bacurao, Hervê Cordovil, Namorados da Lua e Jazz Symphonico Philips. A's 21 horas — "O meu bilhete", chronica de Paulo Roberto. Das 21 ás 21,30 — Sonia Barreto, Harold Brown, Isis Silva, Manoel Araujo, professor Zé Bacurao, Hervê Cordovil, Namorados da Lua e Jazz Symphonico Philips. Das 21.30 ás 22.30 — Cecilia Rudge, Arnaldo Estrella, Iberê Gomes Grosso e a Grande Orchestra Philips sob a direcção do maestro Romeu Ghispmann. Das 22,30 ás 23 horas — Discos.

RADIO CLUB DO BRASIL

8 horas — Discos. 12 ás 14 horas — Discos. 16 ás 1845 — Discos. 18,45 ás 19.30 — Hora do Brasil. 19.30 ás 23 horas — (Studio) Orchestra sob a regencia de Arnald Gluckmann, Jazz Small Boy e seus rapazes, Conjunto Luperce Miranda, Olga Nobre, Oscar Gonçalves, Adacto Filho, Olinda Leite de Castro, Bob Lazy, Odette Amaral, Radamés Gnatalli, Fossati, João da Bahiana, Tomaselli, Glauco Vianna, Romualdo Miranda e Eugenio Martins. 21.30 — Palestra pelo deputado dr. João Neves, sobre o "Centenario Farroupilha". 22 ás 23.30 — "A Voz do Brasil", jornal falado e musicado da PRA 3, fundação do engenheiro Elba Dias. 23 ás 23.30 — Discos.

RADIO IPANEMA

Das 8 ás 9 horas — Informações. Das 9 ás 10 horas — Aula de educação physica infantil. Das 10 ás 11 horas — Discos. Das 11 ás 13 horas — Supplemento musical do almoço. Das 13 ás 13.15 — Aula de inglez. Das 13.15 ás 14 horas — Discos. Das 17 ás 18,30 — Discos. Das

(Conclue na 15ª pagina).

CAPRICHOS DA MODA

TECIDOS E ENFEITES

A moda não é uniforme e faz uma mistura tambem de fazendas lisas de côres vivas com tecidos floreados de diversos desenhos.

Com ellas vemos bellos e ligeiros vestidos cujo successo se faz sentir, em grosso piqupe, linho, fazenda antiga, batista, linon, tussor, toile de soie em gerla lisas e outras semeiadas de motivos ligeiros e figurados por pois, escossez, etc.

Todos esses tecidos de tonalidades vivas servem para a confecção de vestidos inteiros e de blusas que se usam com saias de lã ou fazenda lisa. Blusas em organdi floreado, em crepe com pastilhas, em fazenda escosseza e de tons variados, os desenhos de fantasia renovam a faceirice de uma saia um pouco usada. Para realçar o encanto dos vestidos ligeiros, ha pequenos enfeites elegantes e baratos que as mulheres podem usar. São quadrados de toile ou seda, formando nó em volta dos hombros, grandes nós borboleta em fita de côres vivas, na frente do peito, echarpes de lã com iniciaes em couro. Todos esses enfeites harmonizam e embellezam o vestido.

VASCO E BOTAFOGO

CONCORDAM COM A ANNULLAÇÃO DO JOGO DE DOMINGO

Activos Trabalhos se Processam em Torno do Palpitante Caso — Houve Erro de Direito?

Fala-se na annullação da peleja Botafogo e Vasco. Os circulos officiaes, sondados a esse respeito, não desmentem a versão de que haverá uma nova peleja, embora não a confirmem positivamente. E' fóra de duvida, entretanto, que a annullação da partida está sendo objecto de sérias cogitações. Justificaria essa medida um erro de direito que teria havido na partida. Seria realizada esta semana importante reunião da Federação Metropolitana para tratar do assumpto. Solon Ribeiro começou o jogo fóra da hora regulamentar. Isso, segundo os circulos bem informados, poderá dar margem a que a peleja seja annullada. O argumento será, pelo menos, levado em conta. E' certo que outras partidas sairam da hora regulamentar e não foram adiadas. Por isso, não se justificaria, julgando os factos friamente, que se pleiteasse a realização de um novo encontro. Mas, essa já é outra historia. Do que tratamos, agora, é da situação actual da Federação Metropolitana, em face da perspectiva de ser annullada a partida Vasco e Botafogo.

Paredros do Vasco e Botafogo se reuniram, hontem, para tratar do assumpto. Em principio, os dois clubs concordam com a realização de uma nova partida.

Talvez Orozinho Vista a Camisa Tricolor Frente Aos Rubros

O HALF PAULISTA ESTA' SENDO SUBMETTIDO A UM SEVERO REPOUSO

Oromzimbo, entre Friedenreich e Petronilho

Talvez Orozimbo jogue domingo, integrando a esquadra tricolor.

Os telegrammas referentes á contusão do grande half do Fluminense falavam de um accidente grave. Pensava-se mesmo que Orozimbo estava com fractura exposta da coxa esquerda.

Felizmente, verificou-se na Assistencia que houvera apenas o corte de um vaso.

O medico que o examinou, declarou que Orozimbo ficaria bom dentro de tres ou quatro dias.

Velloso submetterá o crack paulista a um severo repouso, pois alimenta a esperança de vel-o actuar contra o America.

— Numa peleja decisiva como esta o Fluminense necessita de todos os seus elementos.

E' inacreditavel!
Que uma alfaiataria possa fazer roupa tão elegante e por PREÇO TÃO CAMARADA!
Mas é verdade: a ALFAIATARIA
ESTRELLA D'ALVA
de F. S. MORAES,
consegue o milagre. Quereis ter a certeza? Ide á
PRAÇA TIRADENTES, 76

Diario Sportivo

Fernando Embarcará Esta Semana Para a Europa Com Jaguaré e Vianna

America e Fluminense a Maior Peleja do Anno!

O PROGRAMMA DE TREINAMENTO DO FLUMINENSE ASSIGNALA O MAXIMO DE REPOUSO — RUSSO NÃO ESTA' MACHUCADO

America e Fluminense iniciaram o preparo para o match decisivo de domingo.

Ambos os adversarios comprehendem a importancia e a responsabilidade deste sensacional embate. Um revez para qualquer dos dois valorosos rivaes traria consequencias desastrosas.

Será, talvez, o maior encontro deste anno, pois elle decidirá o Campeonato da Liga Carioca.

O PREPARO DO FLUMINENSE

O gremio das tres côres realizou hontem, um ligeiro individual. Sua excursão a S. Paulo valeu como uma campanha preparatoria para o prélio de domingo. A direcção technica quer dar o maximo de repouso aos jogadores. Afastal-os o maximo possivel da preoccupação.

Hoje o onze tricolor descansará, afim de realizar amanhã um ensaio em conjunto.

Sexta-feira levará novo repouso, para sabbado fazerem novo exercicio individual.

Como se vê o preparo do club tricolor será o mais leve possivel.

RUSSO JOGARA'

O meia-direita tricolor foi substituido por Guimarães, no internacional com A. Portugueza. Receia-se que Russo estivesse contundido e impossibilitado de integrar a equipe do Fluminense no embate com os rubros.

Velloso diz que Russo foi retirado por precaução.

— O estado do campo e o accidente com Orozimbo fizeram o Fluminense tomar algumas precauções com seus jogadores. Temos domingo uma batalha decisiva e necessitamos de todos os nossos elementos. Russo não está contundido e prestará o seu concurso domingo.

Mamede, crack do America

Um Alfaiate Voronoff
Faz do terno velho, novo, virando pelo avesso, tambem concerta e reforma roupa, faz terno de casemira, feitio 80$ e de brim 40$. Rua Lêdo, 66, antiga São Jorge.

O Renascimento do Box?

NOVA YORK, Setembro, Via Aerea, (UP) — Os matches de box sensacionaes, em que a renda bruta excedia de um milhão de dollares — não mais vistos desde os dias de Jack Dempsey e do fallecido Tex Rickard — parece que vão resurgir nos Estados Unidos.

Quando o grande Dempsey afastou-se do tablado, ás lutas entre pesos-pesados soffreram um collapso. Os espectadores, em face de combates mediocres entre aspirantes e campeões egualmente mediocres, deixaram de comparecer aos estadia.

Agora, entretanto, James Braddock e Joe Louis estão fazendo renascer o interesse popular pelas pugnas dessa natureza.

Tony Canzoneri foi o pioneiro desse movimento, ao reconquistar o titulo dos pesos-leves, que estava em poder do inexperiente Lou- Ambers, depois da retirar espontanea de Barney Ross.

A seguir, os pesos-pesados despertaram, Jimmy Braddock, que até então figurara nos assentamentos da commissão distribuidora de auxilio aos desempregados, arrebatou o campeonato das mãos de Max Baer. O resultado causou grande surpreza, gerando os commentarios mais apaixonados.

Ainda não se tinha o mundo sportivo refeito dessa surpreza e eis que Joe Louis, o "Bombeiro Negro", applica valente surra em Primo Carnera, deixando-o desacordado no tablado. Em seguida, King Levinsky era victima dos seus punhos poderosos.

Esses triumphos espectaculares chamaram a attenção do publico para os combates entre pesos-pesados.

NATAÇÃO

Liga Carioca de Natação

CONSELHO SUPREMO

De ordem do sr. presidente, convido os srs. membros do Conselho Supremo para a reunião que será realizada na proxima segunda-feira, dia 23, ás 18 horas, afim de deliberarem sobre a seguinte:

ORDEM DO DIA

a) — Eleição do presidente do Conselho; b) — Ractificação ou rectificação da nomeação do dr. Epaminondas de Barros Rodrigues para o cargo de secretario; c) — Codigo de Registo; d) — Interesses geraes.

Programma das homenagens que serão prestadas ao dr. Arnaldo Guinle, pelo seu regresso da Europa

Dia 20, sexta-feira:

I — Revista nautica organizada pelas Ligas Cariocas de Remo e Vela e Motor. Nota — Os elementos da L. C. V. M. aguardarão a passagem do "Alcantara", na altura do Forte da Lage e os da L. C. R. nas proximidades do local da visita portuaria. O "Alcantara" será comboiado até o Cáes do Porto pelas embarcações que tomarem parte na revista. A flotilha da Liga Carioca de Remo será commandada pelo sr. Vespasiano dos Santos, director technico da mesma Liga.

II — Recepção no Cáes do Porto.

Dia 21 — Sabbado:

III — Baile da Primavera offerecido pelo Club de Regatas do Flamengo, em sua séde social.

Dia 22, domingo:

IV — Almoço de confraternização sportiva promovido pelas Federações e Ligas especializadas e clubs federados, ás 11 1|2 horas, no Lido. O dr. Arnaldo Guinle será saudado pelo dr. Ary de Azevedo Franco, vice-presidente do Conselho da Liga Carioca de Football.

V — Jogo de football no campo do America F. C., entre o America e o Fluminense, em disputa do campeonato da Liga Carioca, ás 16 horas.

Dia 25 — Quinta-feira:

VI — Sessão especial promovida pelas entidades especialistas, na séde da Federação Brasileira de Football, ás 16 horas. Saudará o dr. Arnaldo Guinle em nome das entidades especializadas o sr. . Ibsen de Rossi, presidente da Federação Brasileira de Remo.

VII — Inauguração das installações para jogos nocturnos no campo do America, 20 horas.

Dia 28, sabbado:

VII — Baile offerecido pelo Fluminense Football Club.

CONTRATOS MAGNIFICOS — IRÃO PARA A HESPANHA

Fernando, o perigoso...

Jaguaré e Vianna estavam de relações tensas com o Carioca. O ex-arqueiro vascaino já havia rompido, mesmo, com o club da Gavea e estava agora em negociações com a Portugueza. Vianna está desgostoso com o seu club, só continuava a defender as côres do Carioca attendendo a um pedido de Lino. Fernando Giudicelli, vendo a oportunidade de contratar dois "cracks", que internacionalmente estavam livres, não perdeu tempo.

Levará o arqueiro e zagueiro do Carioca para actuarem em canchas hespanholas.

O embarque será esta semana.

Sabe-se que os contratos de Jaguaré e Vianna têm condições magnificas.

TURF

Diario Sportivo

"Paragraphos Turfistas"

A "CRACK" TACY, QUE VIVEU UNS TRES MEzes de merecido repouso, voltará, no domingo, a preoccupar as attenções dos nossos "turfmen". Se a filha de Tomy, como tudo faz crer, levantar, na reunião vindoura, o Classico "Paulo Cezar", terá obtido a quinta victoria consecutiva de sua impolluta campanha.

*

O QUE A ESPERA, A SEGUIR? Classicos e mais classicos: o "Criação Nacional" de pesos tão sómente da tabella, o "Criterium de Potrancas" no mesmo caso: a "Taça Nacional", e o "Imprensa Fluminense", idem, e finalmente o "Alfredo Santos", "handicap" do qual a pensionista de Ermani de Freitas occuparia uma das posições mais destacadas.

Nada difficil que a filha de Tocaia levantasse todos estes classicos e, chegasse no fim do anno, á situação de Ufano em 1929? Invicto, na Gavea ao longo de nove apresentações.

*

DEPOIS, RUMO A'S GRANDES CONSAGRAÇÕES que ao puro-sangue reserva a edade dos quatro annos, consagrações que se iniciam, com o "Outomno" e o "Cruzeiro do Sul" para terminar no "Dezeseis de Julho", no "Districto Federal", e, quem sabe se no G. P. "Brasil".

Manterá a neta de Miragaya o seu prestigio intacto, nesta phase dourada? Eis uma pergunta que tem o maior cabimento, e que não faltará quem conteste negativamente.

*

OS PRODUCTOS CRIADOS NOS ESTABELECImentos presidenciaes, de Botucatu' e Rio Claro são inexcediveis em seu primeiro anno de actuação, mas já nos seguintes, o sólo começa a fugir-lhe debaixo dos pés. Seu predominio póde continuar em vigor, mas já não se faz sentir com o mesmo absolutismo.

Os representantes dos outros "haras" já principiam a fazer-lhe sombra, e não muitos ousam mesmo arrebatar-lhes o sceptro da geração.

Ha excepções como a da letra Q, que em anno algum cedeu sua supremacia, mas o traço caracteristico da producção dos haras Expedictus e São José é, indiscutivelmente, o do apogeu precoce.

No anno da letra R. qualquer pôtro que saisse á pista, com o sello da criação Paula Machado, não dava mais de dez mil réis.

Roca, Rival, Riga, Rainha, Rabelais, Reliquia, Refale, Fafles, Rhodesia, Rumo ao Mar, etc... foram se iniciando, foram vencendo...

No anno seguinte, quem, ficou de pé, quando Gahypió, Thais Ivanhoe, Cinderella, Ditador, etc..., de differentes estabelecimentos, entraram em scena?

Em 1927, daquella pleiade de invictos e quasi invictos da letra S, apenas Santarém ficou impavido na "debacle" de 1928, em que desmoronaram Sevres, Sucury, Sem Medo, Sapho, Sem Rumo, Sing Sing, etc...

Assim, de anno em anno, chegamos á geração de Manequinho, Tia King, Ribeirão, Felippa, Galles, animaes que tão esmagadoramente dominaram, aos dois annos, que pareciam ter afastado completamente, o risco de succumbirem no anno seguinte.

Nada, entretanto, poude impedir a derrocada completa, a que estamos assistindo este anno, reunião, após reunião coube a Midi, que, se mantivera em discreta penumbra, na primeira campanha, salvaguardar o prestigio compromettido da turma de 1934.

*

O QUE CONCLUIR DA EXPOSIÇÃO DESTES FActos? São os productos do "stud" Expedictus, mais exigidos, em sua primeira campanha, do que os dos outros "haras", ou ha qualquer outra causa occulta? Não nos parece que os two-years", defensores da jaqueta ouro e costuras azues, cumpram tarefa mais severa, do que os demais.

Sargento em São Paulo e no Rio, e Bramador em Porto Alegre, sairam á pista em 1934, múitas vezes mais do que Ribeirão, Tia King, Manequinho, etc...

Mossoró e Caicó não correram mais vezes do que Young em 1932, para fievar convenientemente explicada sua total absorpção do filho de Miragaya, no anno seguinte.

Dispondo de elementos em profusão, póde o nosso mais importante "stud" suavisar consideravelmente a tarefa de cada um, processo que de facto usa. Hoje vae Tacy, amanhã Xory, depois Umbará, em S. Paulo, Katurno, Fleur d'Amor, Rhumba e assim, por deante. Não ha pois, motivos, para invocar, na pesquiza das causas determinantes do phenomeno em questão, o argumento da exhaustão de forças. A justificativa deve ser procurada por outro lado, e eis uma boa opportunidade para os technicos se manifestarem.

Uma vae fazer companhia a Micuim

Além de Premiado e Pintura chegaram hontem de S. Paulo. mais duas potrancas, de criação dos srs. E. & A. de Assumpção:

PATRULHA, filha de Silver Image e Jota Aragoneza, irmã propria de Musa, ex-Odyséa e PECCADORA, filha de Silver Image e Habanera, irmã germana de Ovação.

Essas duas potrancas ficaram alojadas nas cocheiras do treinador Gabriel Reis que irá escolher uma dellas para o Stud H. Taylor, a quem pertence Micuim.

E' provavel que essa escolha recaia em Peccadora.

A restante, caso não encontre comprador, voltará para a Paulicéa.

Foram dois e virão tres

HALLALI JA' SE ACHA EM CONDIÇÕES DE CORRER!

Foram embarcados, hontem, para a cidade paulista de Lorena, os animaes Ojiva e Balbo, que ingressarão no Haras Moudésir, de propriedade do dr. A. J. Peixoto de Castro.

Balbo, depois de castrado, será aproveitado como punga e a filha de Macón e Obol irá descansar.

De regresso, no mesmo vagão, devem ser embarcados com destino á nossa capital, os animaes Hallali, Romana e a poldra Lottie, uma filha de Taciturno e Roca, primeiro producto daquelle haras.

Segundo informações do sr. Roman, gerente desse estabelecimento de criação, Hallali poderá voltar a correr em nossas pistas, com possibilidades de exito.

Ix Ganhou, Em Estilo Notavel, o G. P. Jockey Club

IX, o crack definitivo da nova geração argentina

Ix foi realmente o vencedor do Gran Premio "Jockey Club, carreira disputada ha dois domingos no Hippodromo Argentino e cujo desfecho o telegrapho transmittira truncado. O filho de Congreve, segundo as descripções dos jornaes portenhos, impoz-se como um grande cavallo, dando a impressão de poder reivindicar para si o titulo de crack da nova geração. Attingiu o disco com cerca de tres corpos sobre Balbucó, e no notavel tempo de .. 122 1|5 para 2.000 metros. Tresases, um filho de Tresiete, commandou o lote seguido por Balbucó, tambem descendente de Tresiete e Ix. Nos primeiros metros da recta de chegada, quando Balbucó havia passado por Petronel, que recentemente desalojára Tresases. Ix apresentou-se a seu lado, dominando-o sem maior dificuldade. Hear! que defendeu juntamente com Saltabanco o prestigio profissional de Maschio, tropeçou na saida, jogando ao solo o jockey. E Garcia, que felizmente nada soffreu. Quanto a Haut Brion, cognominado o "caballo del pueblo", desde que fôra desclassificado para Rebano, defensor de prestigiosa jaqueta, fracassou rotundamente, chegando nos ultimos postos. Berazategui, seu entraineur, justifica sua defecção pelo estado da raia, accrescentando tambem que o filho de Congreve terminou sentido da mão direita. Escoltaram Ix e Balbucó, mais de perto, o potro Petronel, um filho de Passchaendalle, que tomou parte na carreira ainda como perdedor, e Saltabanco, que conforme deixára presumir o telegramma, chegou em quarto.

A victoria de Ix está sendo encarada pela imprensa argentina como uma rotunda demonstração de superioridade sobre seus caetaneos. Eis com a aprecia um dos mais autorizados orgãos do periodismo portenho: "Ix se ha impuesto con una facilidad tal que pocas probabilidades quedan de que sus rivales de ayer puedan precederlo en los futuros cotejos, a condicion; se entiende, de que el hijo de Congreve conserve su buena preparación actual". Congreve, progenitor de Ix, tambem o é de Haut Brion, recente ganhador da Polla de Potrillos. Fica assim convertido no pae dos dois melhores pôtros da temproada. O filho de Copyright, que foi nas pistas um soberbo animal, enviou este anno sua primeira producção. Promissor panno de amostra...

O Classico "Paulo Cesar" em 1934

O Classico "Paulo Cesar", que faz parte do programma da reunião de domingo, foi corrido em 1934 no dia 7 de setembro.

Reservado exclusivamente, nessa occasião, ás eguas argentinas de tres annos, foi sua ganhadora nessa opportunidade a potranca Norah.

A filha de Luisillo derrotou Pum!, Miss Praia, Reve D'Amour, Lorraine e Capitú, levando a direcção do jockey Salustiano Baptista.

Feita grande favorita, a pensionista de Aurelio Olmos confirmou plenamente essa preferencia do publico apostador, pagando apenas 11$700.

O resultado technico dessa prova o anno passado foi o seguinte:

Premio "Classico Paulo Cesar" — Eguas argentinas de 3 annos — Pesos da tabella — 1.600 metros — Premios: réis 10:000$. 2:000$ e 500$000.

NORAH, fem., castanho, 3 annos, Argentina, Luisillo e La Langosta, dos srs. Fleury & Assumpção, 52 kilos, Salustiano Batista. 1º
Pum!, 52 kilos, A. Silva. . 2º
Miss Praia, 50|51 kilos, I. Souza 3º
Reve D'Amour, 52 kilos, H. Herrera 4º
Lorraine, 52 kilos, W. Andrade.. 0
Capitú, 50 kilos, W. Cunha. 0

Ganho por um corpo e meio; do 2º ao 3º, dois corpos e meio.

Rateios: 11$700, em 1º; dupla 30$400; placés: Norah, 11$300; Pum!, 15$300.

Tempo: 99" 2|5.

Total das apostas: 39:500$000.

Importador: Justo Perez.

Tratador: Aurelio Olmos.

Total geral das apostas (em oito provas): 296:500$000.

Pista de grama: leve.

GONORRHE'A

RECENTE OU ANTIGA

CURA-SE em 15 dias UNICAMENTE com hervas da flora Brasileira, sem dieta alguma Pacote para uma semana 10$000 — Vale ao Lab. de Pharmacologia da Flora Brasileira. Caixa 3410. Pessoalmente, predio Martinelli (1.º andar, sala 1127) São Paulo.

ATHLETISMO

O Fluminense venceu o Campeonato de Veteranos

Domingo realizou-se no Stadium do Fluminense a parte final do Campeonato de Veteranos da L. C. A., triumphando a equipe tricolor com a contagem de 233 pontos. O C. R. Flamengo collocou-se em segundo lugar com 185 pontos. As provas tiveram um transcurso brilhante, pois tanto os athletas rubro-negros como tricolores portaram-se á altura.

Na prova dos 5.000 metros o rubro-negro João Ferreira venceu bem marcando o tempo de 17' 16". Elysio Passos arremessou o disco a 39 m. 53 collocando-se em 1º lugar. Frederico Zuick do Flamengo, venceu a prova de salto em altura marcando 1 m. 75. No revesamento de 4 x 400 venceu a turma rubro-negra que alcançou a marca de 3' 39".

As provas obtiveram os seguintes resultados:

400 metros barreiras — 1ª preliminar — 1º Pedro Santos 24". 2º Newton Nascimento. 3º Isaac Ribeiro.

2ª preliminar — 1º José Xavier de Almeida (Flam.). Tempo 23". 2º lugar — Tasciso Aderaldo (Flam.). 3º Milton Coelho (Flum.).

400 metros barreiras — (Final) — 1º Francisco Nogueira (Flum.) 59" 1|5. 2º Antonio Xavier da Rocha. 3º Hamilton Belfort (Flamengo). 4º Helio Dias (Flum.).

200 metros rasos. (Final) — 1º José Xavier Almeida (Flam.). 22" 4|5. 2º Newton Nascimento. (Flum.) 3º Roberto Trompowsky (Flum.).

Salto com vara — 1º Francisco Zuneco (Flum.) 3m.50. 2º Homero Amaral (Flum.) 3.m30. 3º Paulo Azevedo (Fluminense), 3.m 30.

800 metros final — 1º João de Deus Candiota (Flum.). Tempo 2'05" — O 2º collocado coube ao C. R. Flamengo.

5.000 metros — Final — João Ferreira (Flam., 17'16"; 2º, José Domingues, (Flum); 3º, Augusto Bozim (Flam.); 4º, Layre Geraud (Flum.); 5º, Salvador Rocha (Flum.); 6º, (Fluminense).

Arremesso do disco— 1º, Elysio Passos (Flum.), 39,53; 2º, José dos Campos (Flam.), 35,53; 4º, João Freitas (Flum.); 5º, Claudio Bardy (Flam.); 6º, Antonio Lyra (Fluminense).

Salto em altura — 1º, Frederico Zuick (Flam.), 1,75; 2º, Pelegrino Tolomei (Flum.), 1.72; 3º, Agenor Ferraz (Flam.); 4º, Paulo Azeredo (Flub.); 5º, Jarbas Barbosa (Fluminense).

Revesamento 4 x 400 — Final — 1º lugar: —Flamengo, 3'39"; 2º lugar, Fluminense.

CONTAGEM DOS PONTOS

Ficou assim a classificação final:

Fluminense 233
Flamengo 185

JOCKEY CLUB BRASILEIRO

Para as reuniões de 20 e 22 do corrente ficaram organizados os seguintes programmas:

DIA 20

1ª carreira — Premio "Piratiny" — 1.500 metros — 4:000$. — Ogarita 53 kilos — Detonador 55 — Aracuan 53 — Dialogita 53 — Oh! 55 — Lanceta 53 — Thais 53 — Cambuy 53 — Poaya 53 — Victoria Régia 53.

2ª carreira — Premio "David Canabarro" — 1.500 metros — 4:000$000. — Apple Sauce 52 kilos — Zirtaeb 56 — Pebete 58 — Girl Love 54 — Volcanica 54 — Chouannerie 54 — Chimborazo 56 — Esperanto 48.

3ª carreira — Premio "Bento Gonçalves" — 1.600 metros — 4:000$000. — Stayer 54 kilos — Astro 56 — Royal Star 58 — Acauan 56 — Katete 58 — Simpatia 57 — Ypiranga 58 — Yayá 57 kilos.

4ª carreira — Premio "Rio Grande do Sul" — 1.600 metros — 4:000$000. — Irapuázinho 57 kilos — Xiró 48 — Grand Marnier 57 — Garboso 56 — Canto Real 58 — Ercole 48 — New Star 58 — Vasari 53 — Mandchuria 55 — Jundiá 50.

5ª carreira — Premio "20 de Setembro" — 1.500 metros — 4:000$000. — Lumine 54 kilos — Lorraine 51 — Toby 48 — Kid 58 — Ponta Negra 51 — Arlette 51 — El Tigre 56 — Maimará 57 — Nobleman 56.

6ª carreira — Premio "Centenario Farroupilha" — 2.000 metros — 6:000$000. — Bilhete 52 kilos — Soneto 55 — Madacap 58 — Caicó 53 — Adarga 52 — Yeoman 50.

Premios do "betting": Rio Grande do Sul, 20 de Setembro e Centenario Farroupilha.

DIA 22

1ª carreira — Premio Classico "Paulo Cesar" — 1.600 metros — 10:000$000. — Tacy 56 kilos — Mairy 54.

2ª carreira — Premio "Henri P. Davison" — 1.600 metros — 4:000$000. — Marfim 52 kilos — Fingal 51 — Mouresco 53 — São Sepé 56 — Galmita 49 — Lentejola 58.

3ª carreira — Premio "Doutor Ferreira do Amaral" — 1.500 metros — 4:000$000. — Pharaó 53 kilos — Kruppe 55 — Tracajá 51 — Defence 49 — Galarim 51 — Ma'an Cross 49 — Piracicaba 56 — Jaçatuba 55 — Salvador 58 — Pendenciero 51 — Commodoro 52 — Dollar 56.

4ª carreira — Premio "Henri Dunant" — 1.600 metros — Réis 6:000$000. — Tereré 55 kilos — Alter Ego — 55 — Umbará 55 — Yapó 55 — Sanguenol 55.

5ª carreira Premio "Doutor Getulio dos Santos" — 1.600 metros — 4:000$000. — Lohengrin 52 kilos — Sauhype 58 — Itapuan 49 — Cannes 56 — Cartier 50 — Tomyrim 54 — Sem Reserva 58 — Ouro 54 — Zarda 52 kilos.

6ª carreira — Premio "Juge Payne" — 1.600 metros — Réis 4:000$000. — Ducca 51 kilos — Yambi 58 — Favorito 52 — Mango 52 — Muricy 56.

7ª carreira — Premio "D. Florence Nightingale" — 1.500 metros — 4:000$000. — Legalista 48 kilos — Voiturette 55 — Miss Praia 54 — Madge 58 — Yuyita 57 — Diableja 49 — Westbourne Rose — 48 — Clo 48 — Pum! 50 — Little One 54.

8ª carreira — Premio "D. Anna Nery" — 1.600 metros — 4:000$000. — Tarjador 55 kilos — Huran 52 — Zamorim 54 — Astoria 58 — Deliciosa 48 — Lord Breck 48 — Joker 56.

9ª carreira — Premio "Cruz Vermelha" — 2.000 metros — 7:000$000. — Capuã 52 kilos — Assis Brasil 50 — Last Pet 54 — Luminar 58 — Le Roi Noir 49 — Coringa 50.

Premios do "betting": D. Florence Nightigale, D. Anna Nery e Cruz Vermelha.

Desfizeram o contrato de montaria

De commum accordo com os srs. M. Teixeira e Allaim Luz. o jockey Alfonso Silva acaba de desfazer o contrato de montaria que mantinha com esses proprietarios.

Ao que parece, Bramador, que pertence ao primeiro desses turfmen, vae mudar do regime do bridão para o de freio, sendo provavel que, nas provas classicas desta temporada, seja pilotado pelo freio patricio Armando Rosa.

Chegaram os potros adquiridos pelo sr. R. Noronha

Chegaram hontem, procedentes de S. Paulo, os dois potros nacionaes ha pouco adquiridos aos criadores paulistas E. & A. de Assumpção.

São elles: Pintura, filha de Aymestry e Algarabia, irmã propria de Ogarita, que estréou no ultimo domingo, em nossas pistas, e Premiado, filho de Aymestry e Loteria.

Este ultimo ganhou o primeiro na Exposição de Potros effectuada no dia 7 de setembro, em S. Paulo.

Premiado e Pintura ingressaram nas cocheiras do treinador Francisco Barroso, que foi incumbido dessa acquisição.

LIVRARIA ALVES
Livros collegiaes e academicos

MILHÕES

DE SYPHILITICOS EXISTEM NO BRASIL

Cada quatro minutos a syphilis mata uma pessoa ! !

Dia a dia augmenta o numero...

E' UM DEVER IMPERIOSO USAR O

Elixir 914

NO FIM DE 20 DIAS NOTA-SE :

1.º — Sangue limpo de impureza e bem estar geral
2.º — Desapparecimento de Espinhas, Eczemas, Erupções, Furunculos, Coceiras, Feridas bravas e Boubas, etc.
3.º — Desapparecimento completo do RHEUMATISMO dôres nos ossos e dôres de cabeça, de fundo syphilitico.
4.º — Desapparecimento das manifestações syphiliticas e de todos os incommodos de fundo syphilitico.
5.º — O apparelho gastro intestinal perfeito, pois o "ELIXIR 914" não ataca o estomago e não contém Iodureto.

E' o unico Depurativo que tem attestados dos Hospitaes, de especialistas dos Olhos e da Dyspepsia Syphilitica.

The Tetrarch, o invicto tordilho

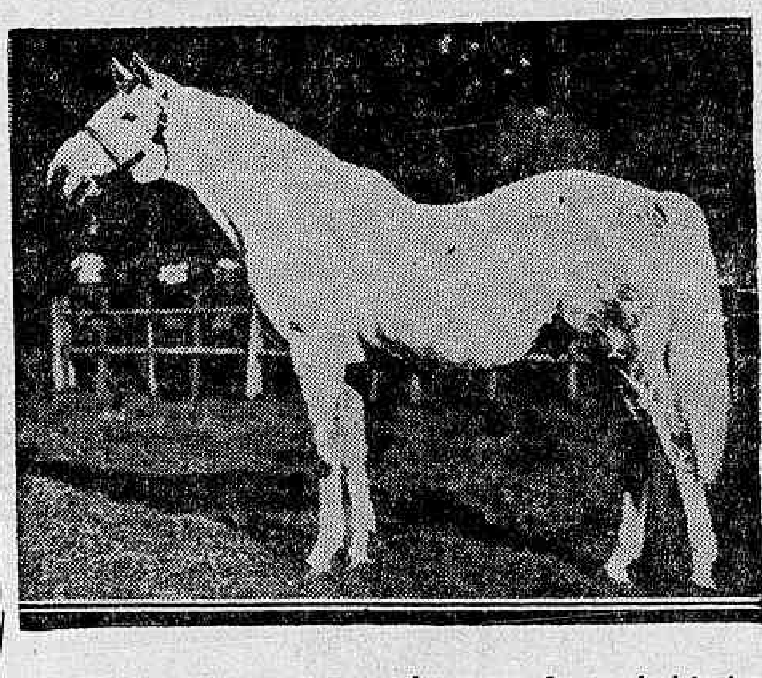

O cliché acima mostra-nos uma das ultimas photographias de The Tetrarch, tomada no "haras" do major Mc. Calmont, na Irlanda. Por ella vemos que o filho de Roi Herode, conhecido no "turf" como "the spotted wonder", devido ás curiosas manchas de sua pellagem, já pouco apresentava nos ultimos annos, de sua famosa caracteristica. Como é facil de observar, o famoso invicto tornou-se inteiramente branco.

O filho de Vahren a quem coube restabelecer na Inglaterra a linha de Herod, desappareceu aos 34 annos de idade. Nasceu em 1911, cumpriu sua inexcedivel campanha de invicto em 1913, e no anno da guerra, verificou-se o accidente que fez as pistas inglezas perder, tão prematuramente, um de seus mais extraordinarios "cracks".

ZIRTAEB, que repetiu a façanha de sua apresentação anterior na corrida dedomingo ultimo. Vemos a ex-Trixie impondo-se a Esperanto e Volcanica

BILHAR

Campeonato do Districto Federal na Associação de Bilhar Carioca

A commissão organizadora do Campeonato do Bilhar ao Quadro, convida os concurrentes que tomaram parte no Campeonato a comparecerem na séde da Associação de Bilhar Carioca afim de se inscreverem para a disputa do titulo de campeão de 1935, vago pelo fallecimento do campeão Luiz Madureira para tomarem conhecimento das resoluções da commissão.

As provas serão iniciadas em 20 do corrente, ás 20 1|2 horas da noite.

Gonorrhéa — Nova ou antiga — Cura radical

Com injecções hypodermicas.

DR. JORGE A. FRANCO — Chefe de Laboratorio do Ins. Oswaldo Cruz, — 67 Assembléa de 2 ás 5. Tel : 22-3112

Diario Sportivo

TENNIS

Os Jogos do Campeonato Individual de Tennis, marcados para amanhã

Em proseguimento ao Campeonato Individual de Tennis da F. T. R. J. serão realizadas amanhã as seguintes partidas:

DUPLAS MIXTAS

Quadras do Country Club — A's 3 horas da tarde:
Marcelle Hardy e José Verda x Sra. Pedsum e John Cabot.
Sra. Vanderhost e Francis Hallawell x sra. Bensusan e Maurice Hollick.
C. Luz e Arthur Pires x Juracy Sodré e Eurico de Freitas.

DUPLAS DE CAVALHEIROS

Quadras do Country — A's 4 1|2 da tarde:
Eurico Freitas e J. Verda x I. Ribeiro e E. Brandão.

SIMPLES DE CAVALHEIROS

Quadras do Vasco da Gama — A's 3 horas da tarde:
Ruy Ribeiro x H. Soares.
Sexta-feira — Dia 20 de setembro:

DUPLAS DE SENHORAS

Quadras do Germania — A's 3 horas da tarde:
Juracy e sra. Bensusan x Mia Becker e Elze Wagner.

BASKET-BALL

A tabella do returno da F. M. D.

O Departamento Autonomo de Basketball approvou a seguinte tabella para os jogos do returno do Campeonato de Basketball, da presente temporada:

Setembro, 24:
Bangu' x Botafogo.
S. Christovão x Carioca.
Vasco x Olaria.
Setembro, 27:
Andarahy x Brasil.
Botafogo x River.
Carioca x Mavillis.
Outubro, 1:
Olaria x S. Christovão.
Vasco x Icarahy.
Mavillis x Bangu'.
Outubro, 4:
Brasil x Vasco.
S. Christovão x Botafogo.
River x Andarahy.
Outubro, 8:
Icarahy x Carioca.
Bangu' x River.
Vasco x São Christovão.
Botafogo x Brasil.
Outubro, 11:
Carioca x Olaria.
Mavillis x Andarahy.
Brasil x Bangu'.
Outubro, 15:
Olaria x Mavillis.
Andarahy x Vasco.
River x Carioca.
Outubro, 18:
Botafogo x Icarahy.
S. Christovão x Andarahy.
Bangu' x Olaria.
Setembro, 22:
Mavillis x Botafogo.
Vasco x Botafogo.
Vasco x Carioca.
Icarahy x Brasil.
Outubro, 25:
Carioca x Brasil.
Olaria x River.
Mavillis x S. Christovão.
Outubro, 29:
Andarahy x Botafogo.
Bangu' x Icarahy.
Brasil x S. Christovão.
Novembro, 5:
Botafogo x Vasco.
Bangu' x Andarahy.
River x Mavillis.
Novembro, 8:
Icarahy x Olaria.
S. Christovão x Bangu'.
Vasco x River.
Novembro, 12:
Brasil x Olaria.
Carioca x Botafogo.
Mavillis x Icarahy.
Novembro, 19:
Bangu' x Carioca.
River x Brasil.
Mavillis x Vasco.
Novembro, 22:
Andarahy x Olaria.
Icarahy x S. Christovão.
Vasco x Bangu'.
Novembro, 26:
S. Christovão x River.
Olaria x Botafogo.
Andarahy x Icarahy.
Novembro, 29:
Carioca x Andarahy.
Brasil x Mavilis.
Icarahy x River.

No RIVAL
Sómente HOJE e AMANHA DOIS ULTIMOS DIAS de
MASCOTE
de Oduvaldo e C. Campos
(59.ª e 60.ª representações)

Em Vesperal da Mocidade e á noite ULTIMO DIA de
MASCOTE

Depois de amanhã
DULCINA e ODILON
apresentarão a sensacional premiére de
Alegria de Amar !
(La joie d'aimer)
a grande e maravilhosa comedia de Louis Verneuil, trad. de A. Queiroz
Uma genial criação de
DULCINA
vivendo a psychologia paradoxal e encantadora de uma oriental
ODILON
apresentará um grande trabalho na interpretação de um notavel escriptor francez

Os bilhetes para essa esperada premiére já se acham á venda com grande procura

INTERROMPERA' LOFREDO A MARCHA TRIUMPHAL DO CHILENO K. O. POBLETE?

Eduardo Corti Fará Com o Hespanhol Antonio Sanlez a Segunda Final da Noitada Pugilistica--Armando Moraes x De Gregorio, Alvaro Santos x Singarelli

A carreira do meio médio chilino K. O. Pobleto em nosso rings foi curta e brilhante. Em cinco combates conquistou quatro knock-outs espectaculares e venceu o ultimo encontro por pontos.

Chegando nesta capital, pouco depois do campeão sul-americano de todos os pesos Arturo Godoy, Pobleto foi escalado para defrontar o meio médio portuguez Crespito. Após um dominio completo, o terrivel chileno, no terceiro round, fez o pugilista luso beijar a lona da derrota por mais de dez segundos. Pinto Gomes soffreu menos: foi posto knock-out logo no primeiro round. Pedro Sant'Anna teve sorte identica frente ao "puncher dynamite". Antonio Portugal foi o ultimo a ouvir a contagem fatal dos dez segundos.

Seu ultimo encontro foi frente ao uruguayo Daniel Arocha, vencendo-o por pontos.

Mr. Bouey, seu manager, pretende leval-o para o maior centro pugilistico do mundo afim de submettel-o a um longo e severo preparo para a conquista do sceptro maximo de sua categoria. Antes, porém, deseja fazel-o passar por uma verdadeira prova de fogo. Eis a razão do combate com Loffredo.

CORTI x SANLEZ

O hespanhol Antonio Sanlez será um osso duro de roer para o "Bull-Dog Argentino", pois na primeira peleja entre os dois, o basco levou a melhor, vencendo por pontos. No emtanto a chronica sportiva considerou o match equilibrado.

Corti deseja provar que pode vencer Sanlez. Preparou-se cuidadosamente, não querendo perder a "revanche" que seu adversario lhe concede.

O PROGRAMMA COMPLETO

Primeira luta — Alvaro Santos x Singarelli.
Armando Moraes x De Gregorio.
Primeira Final — Corti x Sanlez.
Segunda final — K. O. Pobleto x Loffredo.

O LUTADOR INCOGNITO TERA' DESTA VEZ A MASCARA ARRANCADA

Eis o que diz peremptoriamente Jack Russell, o rei dos fouls — O encontro de amanhã está despertando grande interesse

"A esta garanto-vos que o Incognito não escapará" — Assim falou Jack Russell, o endiabrado cow-boy a um grupo de reporteres que, com a maior curiosidade lhe perguntavam como iria elle enfrentar o Mascara Negra.

— "Essa historia de invencivel, de violencia, etc., commigo não pega", proseguiu Russell. "No momento a coisa mais gozada é arrancar a mascara ao athleta desconhecido. E' o que eu vou fazer."

— Mas para isso V. terá que o vencer, disse um dos presentes.

— E por que não, declarou Russell com aquella sua cara impassivel. A mascara só se fôr para assustar crianças, mas não a mim. Já me vi em apertos maiores, quando fui sparring de Dempsey e quando lutei com Joe Browning. Dizem que eu sou gozado, não é; que faço rir o publico. Pois farei rir ainda mais quando mostrar a cara do mascara."

Ahi estão as declarações de Russell. Não é uma entrevista com todas as formalidades do estylo. São apenas algumas palavras, ditas sem preoccupações de publicidade a um grupo de amigos e reporteres. Por isso mesmo sinceras e sem cabotinismo.

Mas conseguirá mesmo Russell fazer o que pretende? Os seus adeptos acham que sim. Os observadores neutros acham, porém que o pareo é muito duro e o Mascara não será vencido ainda desta vez.

AS DEMAIS LUTAS — No programma de amanhã teremos mais as seguintes lutas: Zicoff, o bravo russo contra o universitario Adencoa; Pedro Brasil, o invicto lutador brasileiro contra Kaplan, judeu e Hackey, o technico syrio contra Balasz, o apreciado e original Cucaracha. E' sem duvida alguma um programma digno de apreço e que muito promette aos apreciadores da luta americana.

EMBARCAM HOJE PARA O RIO TRES GRANDES FIGURAS DOS RINGS LUSITANOS

Oliveira, Grilo e Liberato vêm lutar em nossa capital

Deverão embarcar hoje em Lisboa, pelo "Highlan Patriot" tres astros dos rings portuguezes com destino a esta capital, onde vêm realizar algumas lutas.

A vinda dos tres elementos lusos está despertando grande interesse pois trata-se de elementos de real valor, a julgar pelas suas recentes performances ou por seus records.

A trinca é formada por um campeão de jui-jitsu, um campeão de luta, que aliás, ostenta o titulo europeu e por um pugilista.

Oliveira é o campeão europeu de luta, titulo que levantou recentemente em Varsovia, derrotando varios astros de nomeada. Trata-se de um soberbo athleta de mais de 100 kilos, medindo um metro e 85 de altura.

Grilo, é um homem experimentado. Discipulo do grande Raku, elle dedicou-se há muito ao jui-jitsu, tendo hoje um glorioso cartel, onde regista victorias sobre o famoso japonez peso pesado Taro Miaky, o italiano Travaglini, o allemão Siegefried e outros vultos de destaque dos tablados da Europa. Grillo é conhecido no nosso paiz, pois já esteve na Argentina, onde fez 38 lutas, lutas, sem perder nenhuma.

O pugilista é Liberato, campeão dos leves. Trata-se de um boxer de larga experiencia com um record de 57 lutas, das quaes sómente perdeu 6 por pontos.

Estes tres azes lusitanos chegarão no fim do mez, devendo estrear no ring do Stadium Brasil no decorrer de outubro.

Uma semana odontologica em Porto Alegre

O PROGRAMMA PARA ESSES DIAS DE CONFRATERNISAÇÃO

O Syndicato Odontologico do Rio Grande do Sul realiza, logo após a inauguração da Exposição Farroupilha, isto é, de 23 a 28 do corrente, a "Semana Odontologica" com o fim de congregar em fraternal convivio todos os dentistas que desejarem visitar Porto Alegre nesta occasião não só do interior como dos outros Estados do Brasil. A' frente deste importante movimento encontra-se o presidente do Syndicato Odontologico, o dr. Rodolpho Antonio Campani, tendo como companheiros de commissão os drs. Sabino Menna Barreto, prof. Cirne Lima, Adalberto Pereira da Camara, Waldemar Barbedo, Oswaldo Lautert, Orlando Martins da Silva, Serapião Mariante Guimarães e Paulo Fayet.

Foi organizado pelo dr. Campani um interessantissimo programma para a "Semana", que além de passeios, visitas, recepções e banquetes, haverá uma parte scientifica. Farão conferencias o dr. Sabino Menna Barreto, "A Assistencia Dentaria Infantil"; dr. Paulo Fayet, "Impressões por mastigação"; dr. Rodolpho Campani, "Erros de interpretação em radiologia dentaria"; dr. Oswaldo Lautert, "Evolução da anestesia", com demonstrações praticas; professor Adalberto Pereira da Camara, "Hypoplasias, abrasões e erosões dentarias"; dr. Mario Chaves, "Cefalalgias de origem dentaria"; dr. Rodolpho Campani, "A cirurgia no tratamento das infecções apicaes"; dr. Waldemar Barbedo, "Embriologia dentaria"; prof. Cirne Lima, "A estomatite de de Vicent."

Na inauguração fará tambem uma conferencia o prof. Othon Silva. Promette grande brilhantismo a "Semana Odontologica" do Syndicato Odontologico do Rio Grande do Sul, esperando-se a apresentação de dentistas de varios Estados da União.

MARITIMAS

VARIAS NOTICIAS

Estamos seguramente informados que o sr. Graça Aranha, deixará a direcção do Lloyd Brasileiro, caso não seja fornecido o numerario sufficiente para pagamento das dividas da Companhia, bem como, dos salarios do pessoal, que se encontra em atrazo.

— Solicitaram licença dos cargos que exercem na Commissão Executiva do Syndicato dos Commissarios da Marinha Mercante os srs. Gregorio Manoel Fernandes e Miguel Alves Pereira.

— São esperados hoje, de regresso dos portos do sul os vapores "Mandu'" e "Baependy".

— Do armazem E, das docas do Lloyd zarpa hoje, ás 10 horas, o paquete "Commandante Capella", que tem como commissario o sr. Enéas Martins Trinta.

— Deixa hoje o porto de Nova York com destino a Norfolk, o vapor "Ayuroca".

— O sr. Graça Aranha, foi hontem, procurado por grande numero de funccionarios do Lloyd, que ali foram solicitar vales, por não receberem os seus vencimentos em dia. Os que foram encaminhados pelo sub-director Hermogenes, ao que fomos informados, de lá sairam attendidos.

Designado para uma syndicancia

O major Leoncio de Figueiredo Neiva, foi designado hontem, pelo chefe do D. P. E., para proceder a uma rigorosa syndicancia.

Liga Carioca de Athletismo

COMMISSÃO COLLEGIAL DE ATHLETISMO

O director technico da Liga Carioca de Athletismo afim de tomar providencias referentes ao Campeonato Collegial, convida para uma reunião a realizar-se no dia 18 do corrente, ás 20 horas, na séde da Liga, a Commissão Collegial de Athletismo composta dos srs: tenente Antonio Pereira Lyra, Camillo Manoel Abud e Francisco Luiz Innecco.

CASA GUIOMAR CALÇADO "DADO" TELEPHONE 24-4424

32$

Naco preto, marron, ou marron e branco mexicano.
Porte 2$000 em par. Catalogos gratis. Pedidos a Julio N. de Souza Cia. — AV. PASSOS 120 — RIO

III Campeonato Official da Cidade do Rio de Janeiro

OFFICIAES ESCALADOS PARA OS JOGOS A REALIZAREM-SE EM 20 DO CORRENTE

Mackenzie x C. R. Botafogo — Rink da rua Aristides Caire, 162 — M. P. dos Santos, arbitro do 2º jogo e fiscal do 1º. Helio Brasil — Arbitro do 1º jogo e fiscal do 2º. José Marun Curi — Chronometrista. Flóro de Azevedo — Apontador. Manoel Pereira Bastos — Delegado.

C. R. Flamengo x America F. C. — Gymnasio da rua Alvaro Chaves — Arno Frank — Arbitro do 2º jogo e fiscal do 1º. Aladino Astuto — Arbitro do 1º jogo e fiscal do 2º. Carlos Girardin — Chronometrista. Jovelino de Andrade — Apontador. Alfredo T. Novaes — Delegado.

Tijuca T. C. Villa Isabel — Gymnasio da rua Conde Bomfim — Alvaro Affonso — Arbitro do 2º jogo e fiscal do 1º. Sylvio Fonseca — Arbitro do 1º jogo e fiscal do 2º. Oswaldo Novaes — Chronometrista. Oswaldo L. Coelho — Apontador. Waldemar Rocha — Delegado.

TORNEIO INTERNO C. R. BOQUEIRÃO DO PASSEIO

Officiaes escalados para os jogos a realizarem-se em 15 do corrente

Grajahu' T. C. x America F. C. — Aloysio Pedreiro Machado e Sylvio Guimarães.

Tijuca T. C. x C. R. Flamengo — Sylvio Guimarães e Aloysio Pedreiro Machado.

OFFICIAES ESCALADOS PARA OS JOGOS A REALIZAREM-SE EM 16 DO CORRENTE

Torneio Complementar

Musical R. Carioca x Santa Heloisa — Rink da rua Pacheco Leão — Aladino Astuto — Arbitro. Aloysio P. Machado — Fiscal. Armando Paiva — Chronometrista. José Morella Filho — Apontador. Moacyr Villas Bôas — Delegado.

OFFICIAES ESCALADOS PARA O SJOGOS A REALIZAREM-SE EM 19 DO CORRENTE

Costa Lobo x Club dos Alliados — Rink da rua Costa Lobo, n. 92. — Altino Rosas — Arbitro. Antonio Leal — Fiscal. José Blanco — Chronometrista. Flóro de Azevedo — Apontador. José Barcellos — Delegado.

Natação x Club Musical R. Carioca — Rink da rua Santa Luzia, 218. — Sylvio Fonseca — Arbitro. Sylvio Vasconcellos — Fiscal. Luiz Séve — Chronometrista. Helio [illegible] — Apontador. Carlos T. Freitas — Delegado.

NA CENTRAL DO BRASIL

O chefe do Trafego da Central do Brasil determinou a Chefia do Movimento que fosse dado inicio ao serviço de estudos dos novos horarios, para terem execução no fim do anno de accordo com o regulamento em vigor.

— O director da Central do Brasil afim de evitar irregularidades e perturbações nos serviços, resolveu prohibir que tenham ingresso, nas turmas de averbações de emprestimos, agenciadores e empregados de Associações ou Caixas que transigem com o pessoal da Estrada.

— A administração da Central do Brasil determinou que fossem substituidas as linhas telegraphicas da Central do Brasil, nas Estradas de Ferro Rio d'Ouro, Auxiliar, e trechos do Sertão, afim de que melhorem os serviços telegraphicos e telephonicos daquella ferrovia.

— Estando a 3ª Divisão da Central do Brasil precisando de trabalhadores, para diversos serviços, e havendo grande numero de candidatos inscriptos para a 2ª Divisão, ficam esses candidatos convidados a comparecerem na 8ª Inspectoria em Alfredo Maia, para receberem as apresentações para a 3ª Divisão.

— Serão chamados a prova escripta de arithmetica, no dia 19 do corrente, ás 19 horas, na Escopa de Aprendizes da Locomoção, no Engenho de Dentro, os seguintes praticantes de conductor extranumerarios: Jooã Raphael de Lara, Hugo Pompéa da Cruz, Paulino da Silva e Alvaro de Oliveira Macedo.

A A. B. I. num almoço de confraternização, despede-se da actual séde

A HOMENAGEM DO DIA 15 AO DR. PEDRO ERNESTO

Como foi amplamente divulgado, á Associação Brasileira de Imprensa, em vesperas de mudar-se da rua do Passeio, vae aproveitando a data do anniversario do dr. Pedro Ernesto, homenageal-o, offerecendo-lhe em sua séde, no proximo dia 25, um almoço de jornalistas a que poderão adherir outros intellectuaes. As listas encontram-se nas redacções dos jornaes cariocas, assim como na secretaria da Associação Brasileira de Imprensa, sendo a contribuição de 15$000. O almoço será na quarta-feira 25 do corrente á 1 hora da tarde.

A sciencia moderna descobriu que milhões de germens accumulam-se nos dentes, formando uma camada que nenhuma pasta commum pode remover. Eis porque dizemos . . . "Comece a usar Kolynos."

Seus dentes logo ficarão mais claros e a côr natural será recuperada em pouco tempo.

A acção benefica do Kolynos tem duas razões. Primeiro, porque contem os melhores agentes para limpar e pulir que a sciencia conhece. Segundo, porque tem poder antiseptico para destruir os milhões de germens que causam a carie.

Experimente este novo methodo e terá brevemente dentes sãos, claros e brilhantes. *É o mais economico—Um centimetro numa escova sêcca é o bastante.*

KOLYNOS
CREME DENTAL

RADIO

(Conclusão da 12ª pagina).

18,30 ás 18,45 — A Voz do Commercio. Das 18,45 ás 19.30 — Hora do Brasil. Das 19.30 ás 22.30 — Programma de studio com os seguintes artistas: Nestor e Laurindo, Maria Elisa da Silveira, Sebastião Pinto, René Bittencourt, Lucila Noronha, Blak and White, Joaquim Pimentel, Sextetto de cordas, Orchestra Marti e Orchestra Romeu Silva. Das 22.30 ás 24 horas — Musicas do Grill-Room.

RADIO JORNAL DO BRASIL

Das 7 ás 8 horas — "Jornal da Manhã". Das 8 ás 8.30 — Cruzada em pról da saude. Das 8.30 ás 9 horas — Programma infantil. Das 9 ás 9.30 — Programma das mães. Das 11.30 ás 14 horas — Gravações. Das 17 ás 18 horas — Variedades. Das 18 ás 1845 — Programma dos Estados. Das 18,45 ás 19,30 — Programma do D. N. Das 19.30 ás 20 horas — Gravações. Das 20 ás 22 horas — Grande orchestra, solistas e conjuntos coraes de PRF 4. Das 22 ás 23 horas — Programma da juventude.

Programma das 20 ás 20,30 — 1. Paul Julien — "Chimene", abertura symphonica para orchestra. 2. Irmãs Medina — a) "Linda Provincianita"; b) "Caricia de amor", para duas vozes, pelas Irmãs Medina. 3. Wan Westerhout — "Ma Belle qui danse" para orchestra. 4. a) Peres Freire — "Uma pena e um carinho"; b) Prospero del Villar — "Ai, Ai, mi hijita"; de Peres Freire — vozes, pela Irmãs Medina.

Programma do "Radio-Party" offerecido pela Lojas General Electric S|S, das 20 ás 21 horas. — 5. Blankenburg — "Gladiadores", marcha symphonica para orchestra. 6. Puccini — "Madame Buterfly", duetto final do 1º acto, para soprano e tenor. 7. Carlos Gomes — "A Canção do Aventureiro", da opera "Guarany" para baryton e orchestra. 8. Catullo Cearense — "O Luar do Sertão", para conjunto coral e grande orchestra. 9. Mascagni — "Hymno ao Sol", da opera "Iris" para grande conjunto coral e orchestra. 10. Plinio de Britto — "A rosa que tu me deste", para conjuto coral e orchestra.

Programma de studio da PRF 4 das 21 ás 22 horas — 11. a) H. Oswaldo — "7ª Miniatura"; b) Chopin — "Impromptu", para piano, sólo. 12. a) Donandy — "Freschi Luoghi; b) Rimsky-Korosokoff — "Chant Hindou", para tenor. 13. Verdi — "La Traviate", fantasia da opera para orchestra. 14. Mignone — "Bella Granada", para soprano. 15. Alberniz — a) "Tango"; b) Reschetisky — "Estudo Historico" para piano, sólo. 16. Tagliaferri — "Serenata", para tenor. 17. Kalmann — "La Bajadera", fantasia da opereta, para orchestra. 18. De Curtis — "Tu ca num chiagne", para soprano. 19. Meyerben — "Marcha da Opera" "O Propheta", para orchestra.

RADIO FLUMINENSE

De 10 ás 10,30 — Supplemento Portuguez. De 10,30 ás 11 horas — Musica seleccionada. De 11 ás 12 — Programma Seculo XX, dedicado ás moças. De 18.45 ás 19.30 — Transmissão da "Hora do Brasil". De 19,30 ás 20 horas — Discos. De 20 ás 23 horas — Programm de studio com os seguintes artistas: Bertha Barbosa Sylvia de Toledo, Irema Pinto Braga, Dora Barbiere Gomes, Demetrio [illegible] Oswaldo Eckhardt. Conjunto regional e Orchestra PRD 8 sob a regencia do maestro Arnaldo Eckhardt.

O Thesouro pagará

Serão pagas hoje na Pagadoria do Thesouro Nacional, as seguintes folhas do decimo quinto dia util: — Diversas pensões da Guerra, de P a Z; Montepio Militar da Guerra, de A a Z, e Montepio Civil da Justiça de A a G.

DR. BRANDINO CORRÊA

Molestias do apparelho Genito - Urinario no homem ou na mulher — OPERAÇÕES — Utero, ovarios prostata, rins, bexiga, etc Cura rapida por processo moderno sem dôr da
GONORRHE'A
e suas complicações — Prostatites, orchites, cystites, estreitamentos, etc. Diathermia. Darsonvalização — Rua Republica do Peru' numero 23, sob., das 7 ás 8 e das 14 ás 18 horas. Domingos e feriados das 7 ás 9 horas

Vida Operaria

ALLIANÇA DOS OPERARIOS NA INDUSTRIA DA CONSTRUCÇÃO CIVIL

São convidados a todos os socios quites e no goso de seus direitos sociaes, a comparecerem a assembléa geral extraordinaria, a realizar-se no proximo dia 19 do corrente, ás 18 horas, para tratar de assumptos de grande interesse para a classe. 1º a ordem do dia constará do seguinte: 1º leitura da acta anterior. 2º leitura do expediente. 3º leitura do balancete. Assumptos geraes.

Desnecessarios os terrenos do morro de Inhangá

O ministro da Guerra communicou ao prefeito do Districto Federal que, em face do despacho do presidente da Republica, approvando a resolução da commissão demarcadora dos terrenos da União, no Leme, foram considerados desnecessarios aos serviços da defesa nacional os terrenos do morro do Inhangá.

RADIOS a 2$000 POR DIA

Os melhores apparelhos — Os mais baratos preços — As condições mais suaves — Offerece a
C K S (K. SASS)

242, RUA S. PEDRO, 242
Proximo á Av. Passos

Secção de Concertos — Chamados phone 24-1571.

RADIO OFFICINA AVILA

concertos de radios: automovel proprio para atender dia e noite. Tel. 23-3129

RUA DO CARMO, 8

Diario Carioca

Anno VIII — Numero 2.198 || Rio de Janeiro, Quarta-feira, 18 de Setembro de 1935 || Praça Tiradentes n.° 77

A CILADA SINISTRA!

A policia fez hontem uma impor tante diligencia — Um dos cumplices teria sido preso hontem

DILIGENCIAS PARA DETER UM INDIGITADO ASSASSINO E APPREHENDER O AUTO QUE FOI EMPREGADO NO CRIME

A policia scientifica, que tomou a si a descoberta do assassinio de Calheiros, o pamphletario d'"A Metralha", continua em activas diligencias para identificar os companheiros do assassinado nas horas anteriores do apparecimento do cadaver na estrada de Picapáo, na madrugada de 28 do mez passado.

Essas diligencias têm sido feitas com segurança e grande reserva, pois a policia já sabe do desapparecimento de um individuo perigoso desde o dia em que conseguiu ouvir o pequeno "garçon" do "bar" das Furnas da Tijuca, o ultimo estabelecimento que Calheiros, acompanhado pelos seus matadores, esteve ainda bebendo.

Onde está foragido esse criminoso?

Presume a policia que num dos nossos suburbios, para onde tem feito convergir uma série de diligencias.

Hontem, no desenvolvimento da sua acção o technico Lobão conseguiu prender um ex-funccionario publico cujos traços physionomicos estão enquadrados na descripção da unica testemunha que serviu a victima e os criminosos — o pequeno do "bar" das Furnas.

Essa prisão foi realizada hontem á noite, estando o detento em rigorosa incommunicabilidade.

Esse mesmo individuo, agora, detido, já está constatado, saiu na noite de 27 de agosto, da Avenida Rio Branco, em companhia de Calheiros.

Acredita-se que esse individuo, cujos traços são inconfundiveis, tenha uma relação muito directa com o crime.

Hoje á tarde, depois de varias diligencias que serão feitas pela manhã, e relativas ao caso Calheiros, o detido será acareado com o pequeno caixeiro do "bar" das Furnas.

Pelos signaes já obtidos e pelas syndicancias desenvolvidas pelos technicos da D. G. I. tem-se como seguro que o individuo foragido num dos nossos suburbios tem uma relação muito directa com o assassinio de Calheiros, pois fazia parte do celebre grupo que foi beber no "bar" das Furnas.

Quanto ao automovel empregado no crime sabemos que a policia realizará hoje uma diligencia para apprehendel-o.

COMPROMMETTE-SE!

A' ultima hora soubemos que sendo interrogado o ex-funccionario publico que acompanhou Calheiros ao sair este da Avenida Rio Branco, caiu em sérias e graves contradicções.

Affirmou que, por não lêr jornaes, apesar de saber lêr e escrever, não conhecia o crime. Affirmou tambem que não conhecia Calheiros e não poude explicar á policia onde esteve da noite de 27 de agosto até ao dia seguinte.

Essas são as contradicções mais flagrantes, sendo o seu depoimento uma demonstração de alheiamento a tudo que se prendesse ou de longe se ligasse com a individualidade e o nome de Calheiros, muito embora tivesse sido visto com elle, em palestra amistosa, á porta do "Jornal do Commercio" donde depois saiu acompanhando o assassinado. Os testemunhos sobre este ponto capital já estão em poder da policia.

Arthur Calheiros, o assassinado

Foi Casual!

"QUANDO O GUARDA TENTOU TOMAR-ME A ARMA ESTA DETONOU, FERINDO-ME" — DECLARA A VICTIMA DA RUA S. CHRISTOVÃO AO *DIARIO CARIOCA*

Hontem, á tarde, deu entrada no Posto Central de Assistencia, o operario estivador Mario Dias de Carvalho, pardo, de 26 annos, que ás primeiras horas da tarde fôra baleado no alto ventre na rua S. Christovão, esquina de Francisco Eugenio, correndo sobre o facto as mais variadas versões.

O CASO NA DELEGACIA DO 16° DISTRICTO

O commissario Aristoteles, de dia ao 16° districto fôra informado, pelos guardas do trafego numeros 508 e 1.074, tratar-se de uma tentativa de suicidio, segundo foi relatado áquella autoridade.

Apanhamos este revolver "Bull-Dog" com duas capsulas deflagradas na mão da victima, disseram os guardas ao commissario.

UM CRIME?

Mario Dias, ao dar entrada na Assistencia disse que fôra alvejado por um guarda do trafego.

Mais tarde a reportagem ouviu o guarda n. 508, de serviço no local da occurrencia e que affirmou, que se tratava de uma tentativa de suicidio.

— Ouvi duas detonações, disse o policial.

Vi um homem de cocóras, empunhando ainda uma arma. Corri e tomei-a das mãos do tresloucado, e depois reclamei a presença da Ambulancia.

O "DIARIO CARIOCA", NO H. P. S.

Fomos ouvir o ferido na enfermaria Alvaro Ramos.

Mario Dias está passando bem e attendeu-nos, promptamente:

— Eu estava apenas experimentando uma arma quando ella disparou. O guarda quiz tomar-me o revolver, empenhando-se em luta commigo. Foi quando disparou e me senti ferido.

— Então não pensava você em suicidio, perguntamos ao estivador.

— Nada disso. A arma me foi mostrada por um barbeiro da rua São Christovão e eu detonei-a para o ar. O guarda bateu-me nas costas e pegou na coronha do revolver. Eu estava com o dedo no gatilho, ella disparou. Foi só o que houve concluiu o ferido.

Doenças ano-rectaes
Dr. Lauro Borges
Tratamento das hemorrhoidas sem operações e sem dôr
RODRIGO SILVA, 14 - 3.
22-1250

O Caso de Genny Gleizer

Declarações do Secretario da Segurança Publica de São Paulo — Genny, Segundo a Declaração do Sr. Leite Barros, é Perigosa

S. PAULO, 17 (A.B.) — O sr. Leite de Barros, secretario da Segurança Publica, chegou hontem a S. Paulo, após alguns dias de permanencia na capital do paiz, e, falando aos jornaes, fez interessantes declarações sobre os resultados de sua viagem. Disse ter sido muito bem succedido em todos os assumptos, sobre os quaes se entreteve com as autoridades federaes, merecendo especial destaque o desempedimento do material da radio-patrulha, que já se encontra na Alfandega de Santos, a questão de uniforme e equipamento da Força Publica e o estabelecimento de um intercambio mais intenso entre as policias estaduaes.

Depois de mais algumas declarações ligeiras sobre outros assumptos, o sr. Leite de Barros passa a referir-se ao caso da joven extremista Genny Gleizer.

"Genny Gleizer — diz o secretario da Segurança Publica — ao contrario do que se diz, tem 19 annos e não 17, e se acha, por isso sujeita ás leis communs. E a sua prisão obedece a disposições das leis vigentes. A portaria nesse sentido foi baixada pelo Ministerio da Justiça e se aguarda apenas a assignatura do passaporte, para que ella seja expulsa do territorio nacional."

"Essa joven — prosegue — constitue um elemento perigoso para a ordem publica. Pertence á Terceira Internacional Communista, como ficou provado pelos documentos apprehendidos em seu poder, e veiu ao Brasil especialmente para tomar parte no Congresso da Juventude Estudantil. Nos documentos a que me referi estava até o seu plano de acção, qual o de se infiltrar nos meios trabalhistas e estudantis para levar avante a Revolução Social. Esta seria feita á noite. Seriam cortadas as ligações telephonicas e telegraphicas, interrompidos os meios de communicação e, com a cidade ás escuras, pois seriam cortadas tambem as ligações de luz, dar-se-ia o assalto á policia, aos quarteis, repartições publicas, etc."

"E esse trabalho não seria difficil a Genny. Joven de grande vivacidade e intelligencia, vinha-se insinuando nos meios que a deveriam apoiar e levar a sua tarefa. Mas os planos falharam com a sua prisão, que criou, entretanto, um dilema: ou são attendidos os clamores sentimentaes de muitos ou se livra a sociedade de um elemento que lhe é nocivo. A meu ver, deve-se seguir este ultimo caminho. Dirão, por exemplo, que a joven rumena em liberdade seria elemento util á policia para repressão ao communismo, desde que sobre ella se exercesse a mais severa vigilancia. Dados os seus dotes de intelligencia, coragem e vivacidade, pódem estar certos, entretanto, de que não lhe seria muito difficil desvencilhar-se dos agentes de policia. Eis ahi a verdadeira situação."

O sque desapparecem

D. Laurentina Caetano de Oliveira, em situação de desespero com o desapparecimento de seu filho menor Paulo de Oliveira, que se encontrava em companhia d sua avó, em Entre-Rios, veiu ao DIARIO CARIOCA solicitar o prestimoso concurso do carioca-reporter, para a descoberta do paradeiro de seu filho.

Pede a afflicta senhora que qualquer noticia a respeito do seu filho desapparecido, lhe seja transmittida para á rua São Christovão .n. 94.

Caiu do bonde no largo de Santo Christo

Apresentando contusões e escoriações generalizadas, em consequencia de quéda de bonde no largo de Santo Christo, medicou-se, hontem, no Posto Central de Assistencia, o operario José Pereira, de nacionalidade portugueza, com 46 annos.

Depois de convenientemente pensado, retirou-se.

A Guerra Proxima Ainda Não Foi Desencadeada

(Conclusão da 4ª pagina).

A actividade militar da Italia

TROPAS DESEMBARCADAS EM LALAKANIA

ATHENAS, 17 (U. P.) — Segundo noticias chegadas de Leros no Dopecaneso, seis destroyes italianos ancorados em Lalakania desembarcaram tropas e desapropriaram uma centena de casas particulares, que serão utilizadas como hospitaes, estabeleceram novas installações de baterias pesadas e minaram o porto. Seis outros destroyers estão patrulhando Leros, Kalymos e Kos.

A Abyssinia prepara-se

A CONCENTRAÇÃO DAS TROPAS ETHIOPICAS

LONDRES, 17 (D. C.) — Informações procedentes de Addis Abeba dizem sue ha importante concentração de tropas na provincia de Bali, no limite das montanhas de Lindam e no deserto proximo da fronteira da Somalia Italiana. As tropas alli acantonadas, alcançavam o total de 100.000 de infantaria e 200 de cavallaria.

UMA PROHIBIÇÃO DOS MAHOMETANOS

ADDIS-ABEBA, 17 (A. B.) — Annuncia-se, de fontes autorizadas, que o Rei do Yemen, prohibiu a todos os mahometanos, no caso de uma guerra, de lutarem contra a Abyssinia, sob pena de sequestro de toda a fortuna dos transgressores dessa ordem.

INSTRUCTORES PARA AS TROPAS ABYSSINIAS

LONDRES, 17 (D.C.) — Communicam de Addis Abbeba que chegaram áquella capital nove officiaes belgas, da reserva, que vão encarregar-se da direcção de varias obras publicas, além da instrucção das tropas abyssinias.

O general Mangacha, ex-encarregado dos negocios da Ethiopia em Roma, partiu para a provincia de Uallega, onde vae organizar um corpo de exercito que deverá seguir para a provincia do Tigre, perto de Erythréa.

PARA A EVENTUALIDADE DA GUERRA

ADDIS ABEBA, 17 (U.P.) — Informam as autoridades ethiopes que os residentes italianos solicitaram do governo imperial que tome sob sua protecção tudo quanto se encontra no interior dos consulados do reino peninsular, na eventualidade de guerra. O governo imperial ainda não traçou o itinerario que deverão seguir os consules italianos, com jurisdicção na zona fronteira, os quaes já ficou resolvido que terão de vir a esta capital, donde ganharão o exterior através a ferrovia que vae a Djibouti ou pela fronteira ingleza do Sudão, mais provavelmente pela primeira. Assim, por exemplo, ainda não foi dada permissão para deixar Gondar, ao consul italiano naquella cidade da zona fronteira com a Erythréa, o qual terá de regressar a Addis Abeba, em vez de seguir directamente para o territorio daquella colonia, onde está sendo concentrado, em torno de Asmara, o exercito italiano de invasão. O retardo da permissão é ditado pela circumstancia de estarem sendo executados na faixa ethiope daquella zona fronteira, activos e secretos trabalhos de defesa, destinados a conter a investida fascista. Soube-se que os officiaes da missão militar sueca, que vêm treinando activamente os regimentos abexins, nos segredos da guerra moderna, logo depois da partida de suas esposas para territorio neutro, tencionam pedir demissão de seus cargos no exercito da Suecia, afim de poderem exercer postos de commando entre as trapos do Negus.

Criminoso e Sem Patria!...

HARRY KRISS VAE SER HOJE EXPULSO DO PAIZ PELA D. G. I. — EM SUA COMPANHIA SERÁ EMBARCADO O PERIGOSO AGITADOR RUSSO CONDE WLADIMIR UVAROFF

Harry ou Henrique Kriss

Apesar de narrada ligeiramente, quasi "intra-muros", a historia complicada de Harry Kriss, o "homem sem patria" que aguarda o momento de ser banido do territorio brasileiro, como explorador de escravas brancas, presta-se, não resta duvida, a uma grande novella de capitulos emocionantes.

Mas o reporter nem sempre consegue colorir o quadro que lhe é dado presenciar porque as tintas multicores e vivazes que poderia empregar na sua obra obedecem a imperativos de tal ordem, que o forçam a não ultrapassar os limites de um trabalho incompleto.

E' o caso em questão. Muito teriamos de interessante a contar em torno da vida desse homem que não tem nacionalidade e segue em busca de uma patria que não existe. Porém silenciamos, não só por dever de bom brasileiro como tambem de profissão, muitos detalhes chocantes da amarga existencia desse criminoso.

EXPULSO DA SUA PATRIA!

Harry Kriss, descendente de uma familia nobre da Russia, passou a infancia e parte de sua mocidade como interno da Universidade de Petrogrado, onde cursou até o 5° anno, só não collando grão porque se rebellára contra certos preceitos do antigo regime "Czarista".

Espirito puramente aventureiro, Kriss em 1920 abandonando a Russia em companhia de um irmão actualmente radicado nos Estados Unidos, foi para a Allemanha, onde enveredou pela senda do crime.

Em 1923, como se tornasse indesejavel e pernicioso á sociedade allemã, foi elle expulso e enviado para a Russia, que não quiz recebel-o em seu territorio.

Liba, cognominada de "vampira loura" e "mulher fatal"!

DE HERODES PARA PILATOS

Só então conpreendeu Harry Kriss sua critica situação. Entretanto, jamais lhe passou pelo espirito um vago desejo sequer de abandonar seu commercio criminoso. As escravas que explorava traziam-lhe rendas que compensavam todos os soffrimentos e todos os dissabores.

Com os olhos fitos nas moedas de ouro que ia adquirindo com o sacrificio de suas victimas, com as quaes negociava em grande escala, o indesejavel individuo lembrou-se então de ir para o Grão Ducado de Luxemburgo, onde, depois de explorar torpemente novas escravas brancas, conseguiu, não se sabe como, um passaporte "sem nacionalidade", com o qual se transportou para a França. Em territorio francez, Kriss levou vida principesca, gastando a rodo e frequentando os grandes casinos e casas de espectaculos. Emquanto não foi identificado como proxeneta, o repellente individuo fez-se passar por alta personagem russa.

Em 1930, a policia parisiense contra elle agiu rigorosamente, expulsando-o como perigoso elemento.

NO BRASIL

Apesar disso, Kriss não desanimou em proseguir na trilha nefasta que abraçára. Como soubesse que no Brasil, a despeito de toda a vigilancia das nossas autoridades, os "caftens" proliferam abundantemente e encontram vasto campo de acção, Harry Kriss resolveu vir para o nosso paiz, aqui aportando em fins de 1930.

Disfarçado em "homem de grandes negocios", o indesejavel estrangeiro durante dois annos entregou-se á pratica de seu commercio indecoroso. Innumeras foram as mulheres que enviou para os prostibulos, conseguindo juntar entre nós regular fortuna.

NA ARGENTINA E URUGUAY

Observando que já estava sendo digno das attenções da nossa policia, Kriss embarca para o Uruguay e, mais tarde, para a Argentina, em cujos paizes se dedicou unicamente á exploração de mulheres, sendo innumeras as escravas por elle vilmente exploradas.

EM NOSSO PAIZ NOVAMENTE

Mais por tactica do que pelo desejo de viajar para outro paiz, Harry Kriss, com o intuito de não se vêr ás voltas com a policia argentina, cuja perseguição aos traficantes de es-

Elba Sibulgers Duchsval, a victima

cravas brancas é tenaz e rigorosa, voltou ao Brasil, aqui chegando em 1933.

COMO KRISS FOI DENUNCIADO A' POLICIA CARIOCA

Harry Kriss, o homem sem patria mas possuidor de um pessimo caracter, foi denunciado á policia carioca por Liba Bonchavald, envolvida no escandaloso caso do suicidio de Salomão Zelcer na Policia Central.

Apesar de Kriss ter procurado innocentar-se das graves accusações que lhe eram imputadas de exercer, entre nós, o commercio de escravas brancas, o commissario Mario Moreira, chefe da Secção de Meretricio e Lenocinio da 1ª delegacia auxiliar, contra elle obtéve provas as mais insuspeitas e esmagadoras. Entre as infelizes que o indesejavel individuo mantinha e explorava nas zonas do meretricio, figura Charlotte Donorah, uma desgraçada criatura que vem desde sua tenra edade entregando o producto do seu peccado ao terrivel "caften".

"VAMPIRA LOUCA" OU "MULHER FATAL"

Harry Kriss sempre se revelou um grande jogador. Desde que esteve na França até chegar ao nosso paiz, o homem sem patria destruiu parte do dinheiro adquirido do seu commercio hediondo nos pannos-verdes dos Casinos.

Em Buenos Aires, onde mais frequentou as casas de jogatina, Harry veiu a conhecer Liba Bonchavald, a "mulher fatal" ou "vampira louca", como elle proprio a cognominou.

Essa mulher, que foi a causa de sua ruina, pois foi por ella denunciado como "caften", tambem contribuiu para a ruina de Salomão Zelcer e muitos outros.

Nos derradeiros instantes de sua partida para fóra do territorio nacional, Harry Kriss accusou fortemente a Liba, taxando-a, como acima dissemos, de "vampira louca" e "mulher fatal". Referindo-se á vida que a mesma levara em Buenos Aires, Kriss disse de Liba os maiores horrores. Contestou que a falsa esposa do mallogrado Salomão Zelcer possuisse dinheiro em Bancos, declarando que quando veiu para o Brasil Liba deixara as economias guardadas com um "caften" argentino, de nome Martinez de tal, funccionario dos Correios de Buenos Aires, que comprou á custa della varios predios. Este individuo, accentua ainda Harry Kriss, sempre viveu á custa de Liba e esta só veiu para o Brasil para explorar os incautos.

Entretanto, lamenta que a policia carioca se deixe imbair com suas falsas declarações e dê credito ás suas denuncias contra homens que positivamente não exercem o "caftinismo".

Muito em breve estou certo, disse ainda Harry Kriss, a policia se convencerá de toda a miseria que vae nalma de Liba, a "vampira louca" que no Brasil só tem em mira arruinar a moral dos homens de bem!

O COMPANHEIRO DE KRISS

Acompanha Harry Kriss no seu banimento para fóra das fronteiras do Brasil, o conde Waldemiro Uvaroff, tambem expulso.

O conde era elemento de grande destaque na Alliança Nacional Libertadora com séde em Santa Catharina, onde foi processado como communista pela policia do referido Estado.

Conde Wladimir Uvaroff

Uvaroff, que descende de nobres da antiga aristocracia do "Czar", é natural de Irkust, na Siberia.

Em Santa Catharina, onde vivia ha longos annos, o expulso era o encarregado da propaganda extremista da referida agremiação em todo o sul do paiz.

SEGUEM, HOJE, A BORDO DO "COMMANDANTE CAPELLA"

Harry Kriss e Conde Uvaroff seguem hoje a bordo do "Commandante Capella", para fóra da fronteira do Brasil. Os dois malfeitores serão acompanhados pelo investigador Pontes, da Secção de Hoteis e Estradas de Ferro da D. G. I., que os deixarão em territorio argentino.

O embarque foi feito pela alludida Secção, a quem estão affectos taes serviços.

Transferencia de officiaes de administração

Foram transferidos, pelo chefe do Departamento do Pessoal do Exercito, os seguintes officiaes de administração:

Primeiros tenentes Levino Livio Galvão, do D. C. M. E. para a E. Av. M. e Raphael Tobias de Menezes Britto do S. S. M. da 1ª R. M. para o D. C. N. E.;

2° tenente João José da Silva, do S. F. para o S. S. M., ambos da 3a R. M. (Porto Alegre);

1° tenente José Martins de Almeida, do 22° E. C. (João Pessoa) para o S. F. da 7ª R. M. (Recife); e.

2° tenente Carlos Castor de Menezes, do 23° B. C. (Fortaleza) para o S. F. da 7ª R. M. (Recife).